

Regionalplan Oberfranken-West (4)

Zweite Änderung 1999

Begründungskarte 1 Nahbereiche

Redaktionell angepasst an das LEP Bayern 2018

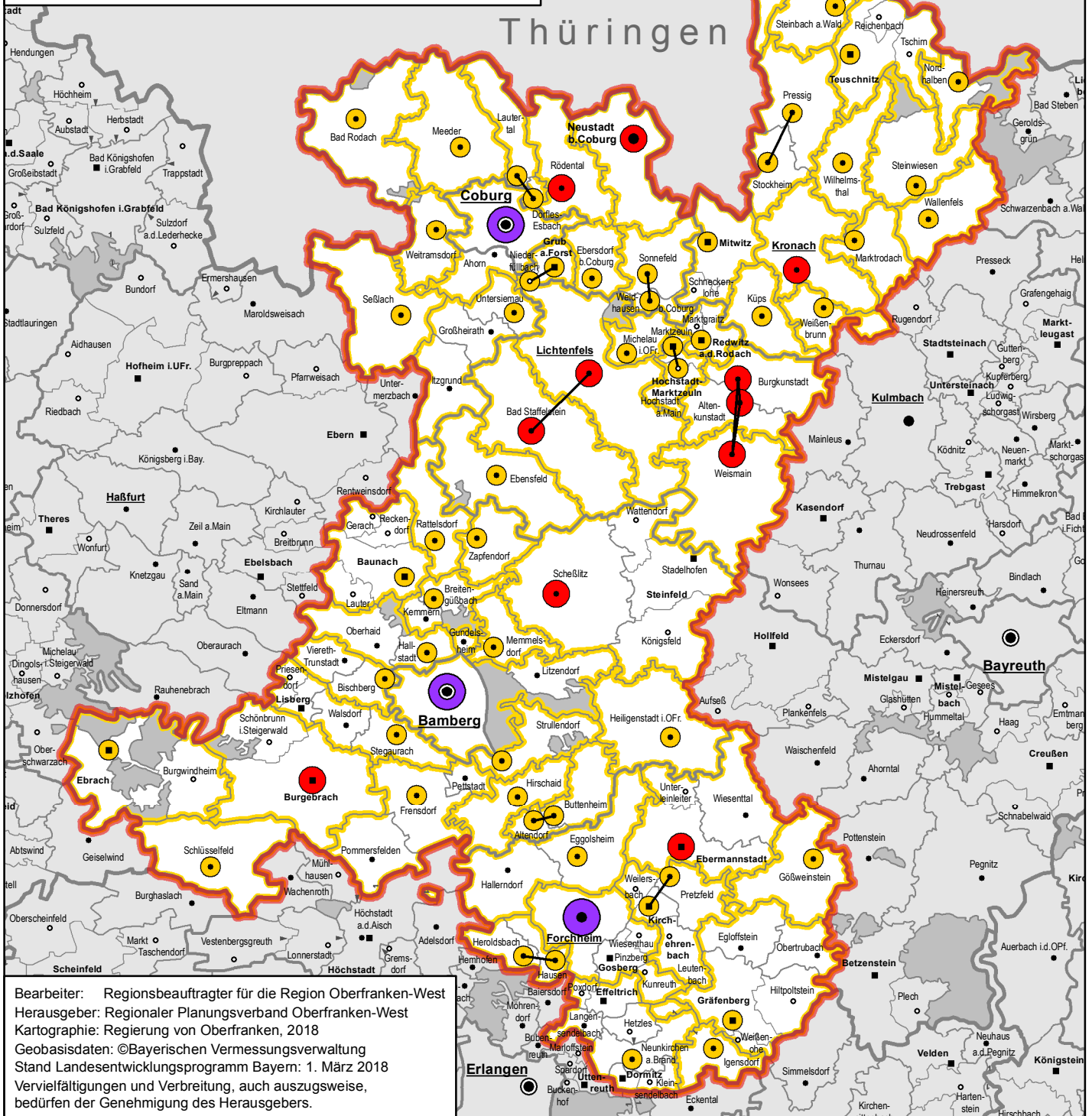

Bearbeiter: Regionsbeauftragter für die Region Oberfranken-West
 Herausgeber: Regionaler Planungsverband Oberfranken-West
 Kartographie: Regierung von Oberfranken, 2018
 Geobasisdaten: ©Bayerischen Vermessungsverwaltung
 Stand Landesentwicklungsprogramm Bayern: 1. März 2018
 Vervielfältigungen und Verbreitung, auch auszugsweise, bedürfen der Genehmigung des Herausgebers.

- | | | | | | |
|--|---|--|-------------------------------|--|------------------------------|
| | Oberzentrum | | Landesgrenze | | Gemeinde |
| | Mittelzentrum | | Regierungsbezirksgrenze | | Mitgliedsgemeinde |
| | Grundzentrum | | Landkreisgrenze | | Verwaltungsgemeinschaft (VG) |
| | Verbindungs-
linien zur Kennzeichnung
Zentraler Doppel- oder Mehrfachorte | | Grenze der Kreisfreien Städte | | Große Kreisstadt |
| | Grenze der Nahbereiche | | Verwaltungsgemeinschaft | | Kreisfreie Stadt |
| | Regionsgrenze | | Gemeindengrenze | | Gemeinde mit VG-Sitz |
| | | | Mitgliedsgemeinde | | Große Kreisstadt mit VG-Sitz |
| | | | Gemeindefreie Gebiete | | |

