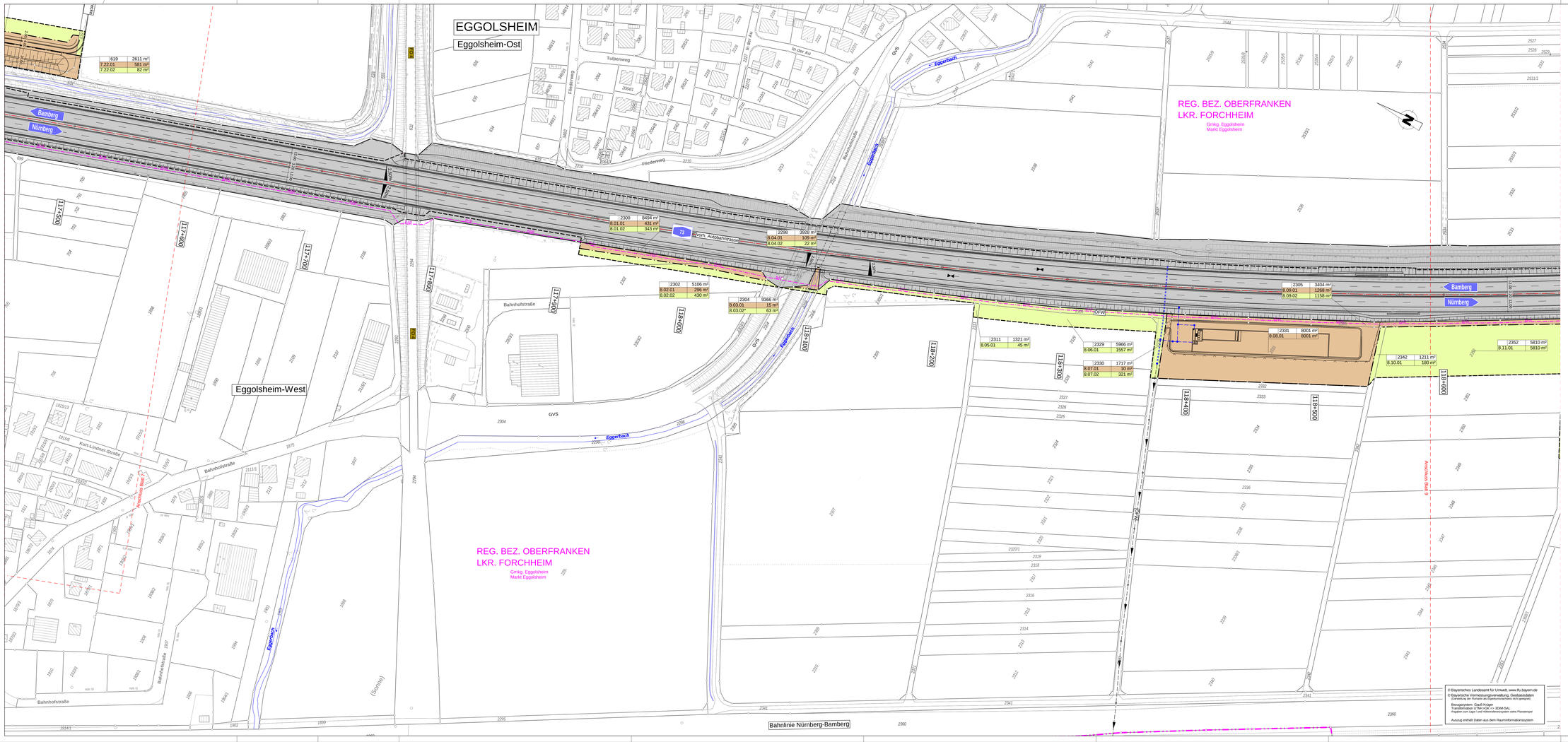

© Bayerisches Landesamt für Umwelt, www.lfu.bayern.de
© Bayerische Vermessungsverwaltung, Geobasisdaten
(Darstellung der Flurkarte als Eigenbetriebsnachweis nicht geregelt)

Bezugssystem: Gauß-Krüger
Transformation UTM+GK, >> 3DM-SAL
Angaben zum Lage / und Höhenreferenzsystem siehe Planstempel

Auszug enthält Daten aus dem Rauminformationssystem

ZEICHENERKLÄRUNG

Grunderwerb

- für den Straßenbau zu erwerbende Fläche
- LACEF — für landschaftspflegerische Maßnahmen zu erwerbende Fläche / AE Maßnahmen
- für Dritte zu erwerbende Fläche
- vorübergehend in Anspruch zu nehmende Fläche
- dauernd zu belastende Fläche
- Fläche im Eigentum der Bundesrepublik Deutschland (Bundesstraßenverwaltung)

769 | 1.500 m² — Flurstück / Größe des Flurstückes aus ALKIS

2.10.1* | 1.004 m² — lfd. Nr. im Grunderwerbsverzeichnis / Große der Teilfläche
2. Nr. des Grunderwerbsplanes (Blattnummer)
10. lfd. Nr. des betroffenen Flurstückes
1. Teilflächen eines Flurstückes
* Zusammenfassung gleichartiger Erwerbsflächen eines Flurstückes

116 — Flurstücksnummer
Zusammengehörigkeitspfeil
Flurstücksgrenze
Kreisgrenze
Gemarkungsgrenze
Gemeindegrenze
BAB — BAB-Leitungstrasse (in z.T. angepasster Lage)

Hinweis:

In Einzelfällen kann es vorkommen, dass die Größe des Flurstückes laut Grundbuch (Angaben im Grunderwerbsverzeichnis in Spalte 7), nicht mit den Angaben in den Planunterlagen übereinstimmt.
Hierbei handelt es sich um die Information aus dem Liegenschaftskatasterinformationssystem (ALKIS).

Die Angaben der zu erwerbenden, vorübergehend in Anspruch zu nehmenden und zu belastenden Flächen (Spalten 8, 9 und 10) stimmen mit den Angaben in den Grunderwerbsplänen überein.

Für die Planfeststellung sind die Angaben im Grunderwerbsverzeichnis rechtlich maßgebend.

1 2 3 4 5 6 7 8 9 10 11

Die Autobahn
Niederlassung Nordbayern
Außenstelle Bayreuth
Wittelsbacherring 15, 95444 Bayreuth

bearbeitet:	BA14	Fr. Dambietz
gezeichnet:	BA14	Fr. Dambietz
geprüft:	BA1	Hr. Perkams
PSP-Nr.:	A-02627-00	
Bezeichnung:	O13(FH-L, Hirschaid - Forchheim-Nord	
Datum:	15_08_FS_A73_14-04-2022	

Nr.	Art der Änderung	Datum	Zeichen

Lagesystem	DHDN / GK - (EPSG 31468)	Stand Kataster	Juni 2021
Höhensystem	DHHN12 (NN) - (EPSG 7699)	Bestandsvermessung	2016-2019

FESTSTELLUNGSENTWURF

Die Autobahn GmbH des Bundes

Straße / Abschnitt-Nr. / Station: A73 / von 500 / 4.990 bis 540 / 6.606

PROJIS-Nr.:

Unterlage / Blatt-Nr.: 10.1 / 8
Grunderwerbsplan
Bau-km 117+540 - 118+700
Maßstab: 1 : 1.000

A73, Grunderneuerung der Fahrbahn und der Entwässerung

Abschnitt: nördl. AS Hirschaid - nördl. AS Forchheim-Nord
von Bau-km 109+575 bis Bau-km 121+603

Aufgestellt: 14.04.2022
Niederlassung Nordbayern
Außenstelle Bayreuth
GB BA - Planung und Bau

i.A. Probst, Geschäftsbereichsleiter

Geprüft: 14.04.2022
Niederlassung Nordbayern
Außenstelle Bayreuth

i.A. Pfeifer, Leiter der Außenstelle