© Bayerisches Landesamt für Umwelt, www.lfu.bayern.de
© Bayerische Vermessungsverwaltung, Geobasisdaten
(Darstellung der Flurkarte als Eigentumsnachweis nicht geeignet)

Bezugssystem: Gauß-Krüger
Transformation UTM <> GK <> 3DIM-SAL
Angaben zum Lage-/Höhenreferenzsystem siehe Planstempel

Auszug enthält Daten aus dem Raumінformationssystem

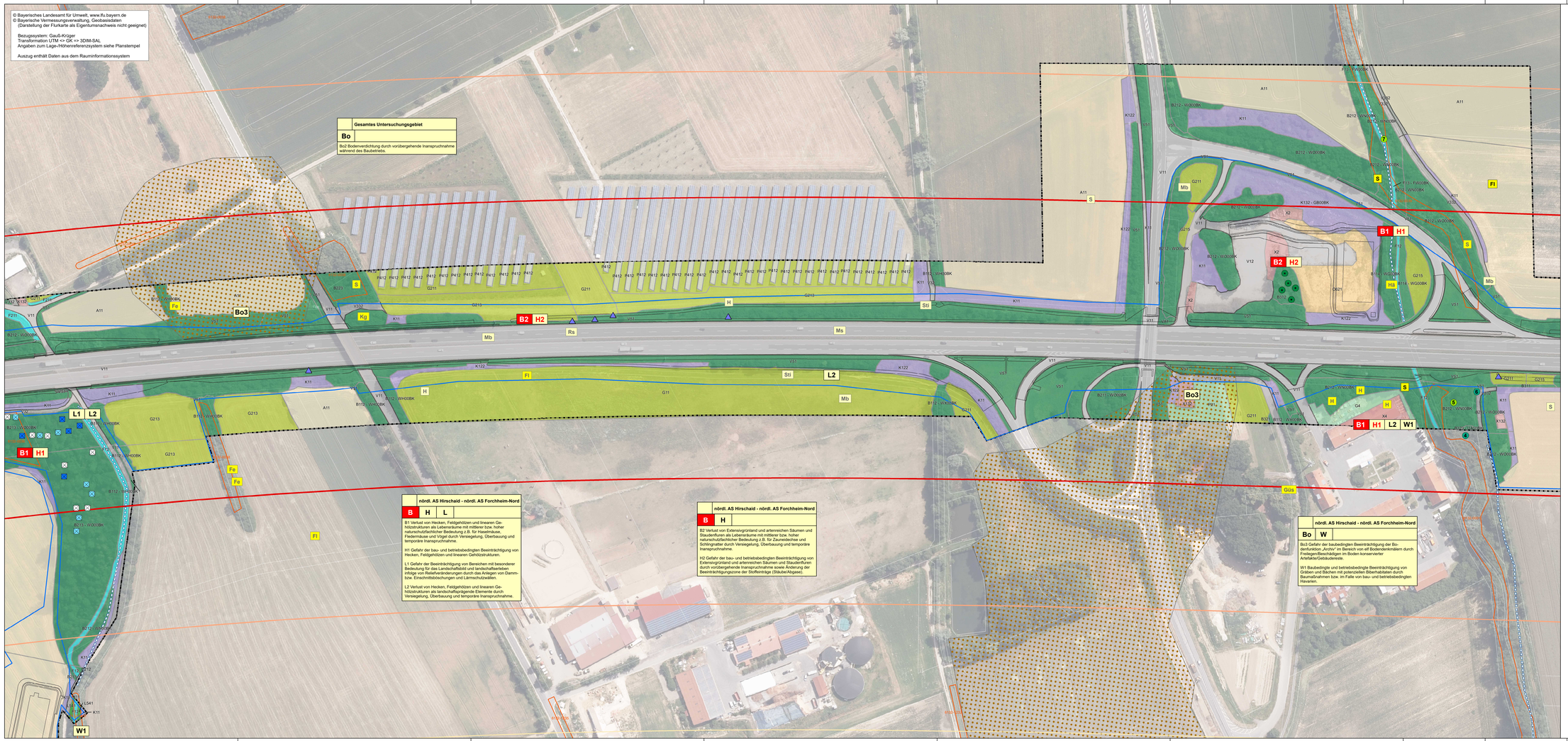

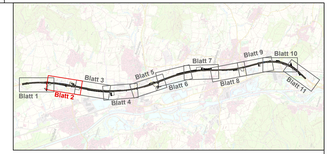

Zeichenerklärung s. UL 19.1.2 Blatt 12

0 25 50 100 Meter

N

GFN-Umweltplanung
Gharadjedaghi & Mitarbeiter
GFN
Theresienstraße 33, 80333 München
Tel.: 089/219809970, kontakt@gfn-umwelt.de,
www.gfn-umwelt.de

bearbeitet:	Herkert	21.03.2022
gezeichnet:	Herkert	21.03.2022
geprüft:	Gharadjedaghi	22.03.2022
Projekt-Nr.:		
München, 22.03.2022		

Die Autobahn
Niederlassung Nordbayern
Außenstelle Bayreuth
Wittelsbacherring 15, 95444 Bayreuth

bearbeitet:	BA43	Fr. Kupper
gezeichnet:	-	-
geprüft:	BA4	Hr. Hartert
PSP-Nr.:	A-C2627-00	
Bezeichnung:	3110RL, Hirschaid - Forchheim-Nord	
Datei:	-	

Nr.	Art der Änderung	Datum	Zeichen

Lagesystem	DHDN/GK-(EPSG 31468)	Stand Kataster	Juni 2021
Höhensystem	DHHN12(NN)-(EPSG 7699)	Bestandsvermessung	2016 - 2019

FESTSTELLUNGSENTWURF

Die Autobahn GmbH des Bundes

Straße / Abschn. -Nr. / Station: A73 von 500 / 4.990 bis 540 / 6.606

PROJIS-Nr.:

Unterlage / Blatt-Nr.: 19.1.2 / 2

Bestands- und Konfliktplan mit faunistischer Bestandsaufnahme

Bau-km 110+600 bis 111+800

Maßstab: 1 : 1.000

A73, Grunderneuerung der Fahrbahn und der Entwässerung
nördlich AS Hirschaid - nördlich AS Forchheim-Nord
von Bau-km 109+575 bis Bau-km 121+603

Aufgestellt: 14.04.2022
Niederlassung Nordbayern
Außenstelle Bayreuth
GB BA - Planung und Bau
i.A. Probst, Geschäftsbereichsleiter

Geprüft: 14.04.2022
Niederlassung Nordbayern
Außenstelle Bayreuth
i.A. Pfeiffer, Leiter der Außenstelle