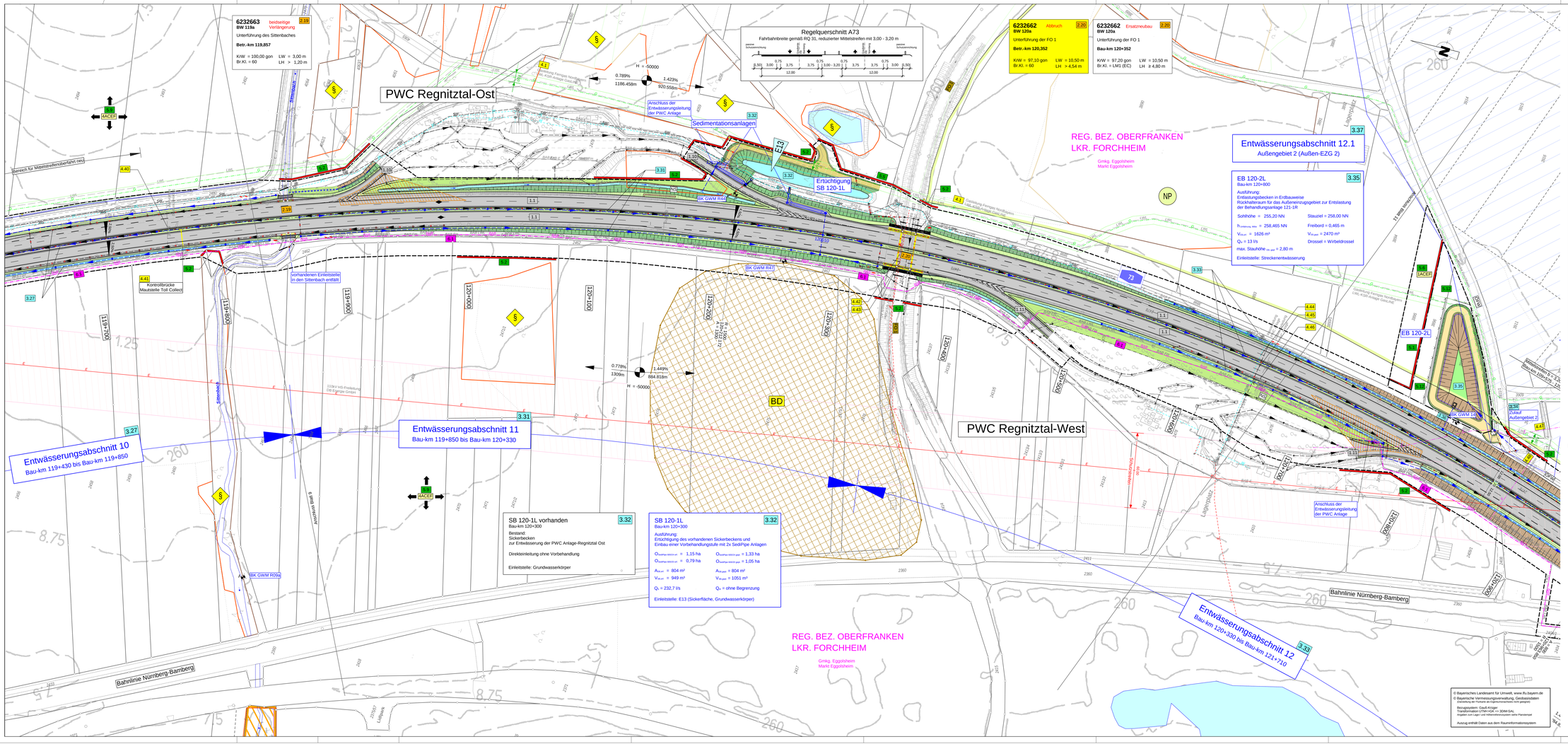

ZEICHENERKLÄRUNG

Planung

DHW, Umfassung Bestandsgrenze
Grenze des Eisenbahnbaurechts
Mulde
Damm
Rückhaltebecken
Wasserdurchlässiger Bodenbelag/unterbrochene Randeinfassung
Bankett
Dammbrüchung
Entwässerungsgraben
Böschung mit Mulbrücken

Neigungswechselpunkt mit Angabe von Ausrundungs-halbmesser, Längenneigung und Abstand zum nächsten Neigungspunkt
Gradientenbeginn
Gradientenendpunkt
Querneigung

Immissionsschutz

Lärmschutzwand (LSW) geplant/ separate Maßnahme
Erdwall mit Lärmschutzverkleidung
LSL Nr. Immissionspunkt (Tabelle Unterlage 17.1)

Entwässerung

SB 120-1L Oberflächenwasser-behandlungsanlage
Rohrdurchlass
Entwässerungsleitung neu
vorh. Entwässerungsleitung bleibt erhalten
entfällt
Außeneinzugsgebiete

Sonstiges

Grundserwerbsgrenze
Grenze der vorübergehenden Inanspruchnahme (Baufeldgrenze)
Betonschutzwand
geplante BAB-Kabeltrasse
Vegetationsschutzzaun während der Bauzeit
freizuhaltendes Sichtfeld
NS geplante Notruftsäule

Schutzgebiete Natur, Landschaft, Wasser

WSG II Wasserschutzzone I, II, III
geschütztes Biotop
Naturpark
BDL Bodendenkmal vermutet
Überschwemmungsgebiet

Regelungsverzeichnis

1.1 Straßen, Wege, Zufahrten
2.1 Bauwerke und Anlagen
3.1 Entwässerung
4.1 Leitungen (Anlagen Dritter)
5.1 Anlagen für Naturschutz und Landschaftspflege
6.1 Leitungen und Anlagen (BAB)
7.1 Erdwälle mit Lärmschutzwirkung

Suchraum für CEF-Maßnahmen weitere Angaben siehe Unterlage 9.2 und 9.3

vorh. Versorgungseinrichtungen

E Fernleitung
E-Leitung
Fernmeldeleitung
Gasleitung
SW Schmutzwasserleitung
W Trinkwasserleitung
LWL Lichtwellenleiter fremd
BAB E E-Leitung BAB
BAB FM Fernmeldeleitung BAB
BAB LWL Lichtwellenleiter BAB

Verwaltung

Regierungsbezirksgrenze
Kreisgrenze
Gemarkungsgrenze
Gemeindegrenze

Gebiete und Flächen

WA Wohnbaufläche
MI gemischte Baufläche
GE gewerbliche Baufläche
SO Sonderbaufläche
Gemeinbedarf

1 2 3 4 5 6 7 8 9 10 11

Die Autobahn
Niederlassung Nordbayern
Außenstelle Bayreuth
Wittelsbacherring 15, 95444 Bayreuth

bearbeitet:	BA34	Fr. Dambietz	
geprüft:	BA34	Fr. Dambietz	
	BA1	Hr. Perkams	
PSP-Nr.:	A-0527-00		
Bezeichnung:	ES18Plu_Hirschaid - Forchheim-Nord		
Datei:	5_LP_FE_A73_14-04-2022		

Nr.	Art der Änderung	Datum	Zeichen

Lagesystem	DHDN / GK - (EPSG 31468)	Stand Kataster	Juni 2021
Höhensystem	DHHN12 (NN) - (EPSG 7699)	Bestandsvermessung	2016-2019

FESTSTELLUNGSENTWURF

Die Autobahn GmbH des Bundes

Straße / Abschnitt-Nr. / Station: A73 / von 500 / 4.990 bis 540 / 6.606

PROJS-Nr.:

Unterlage / Blatt-Nr.: 5 / 10

Lageplan

Bau-km 119+880 - 120+900

Maßstab: 1 : 1.000

A73, Grunderneuerung der Fahrbahn und der Entwässerung

Abschnitt: nördl. AS Hirschaid - nördl. AS Forchheim-Nord

von Bau-km 109+575 bis Bau-km 121+603

Aufgestellt: 14.04.2022
Niederlassung Nordbayern
Außenstelle Bayreuth
GB BA - Planung und Bau

i.A. Probst, Geschäftsbereichsleiter

Geprüft: 14.04.2022
Niederlassung Nordbayern
Außenstelle Bayreuth

i.A. Pfeifer, Leiter der Außenstelle