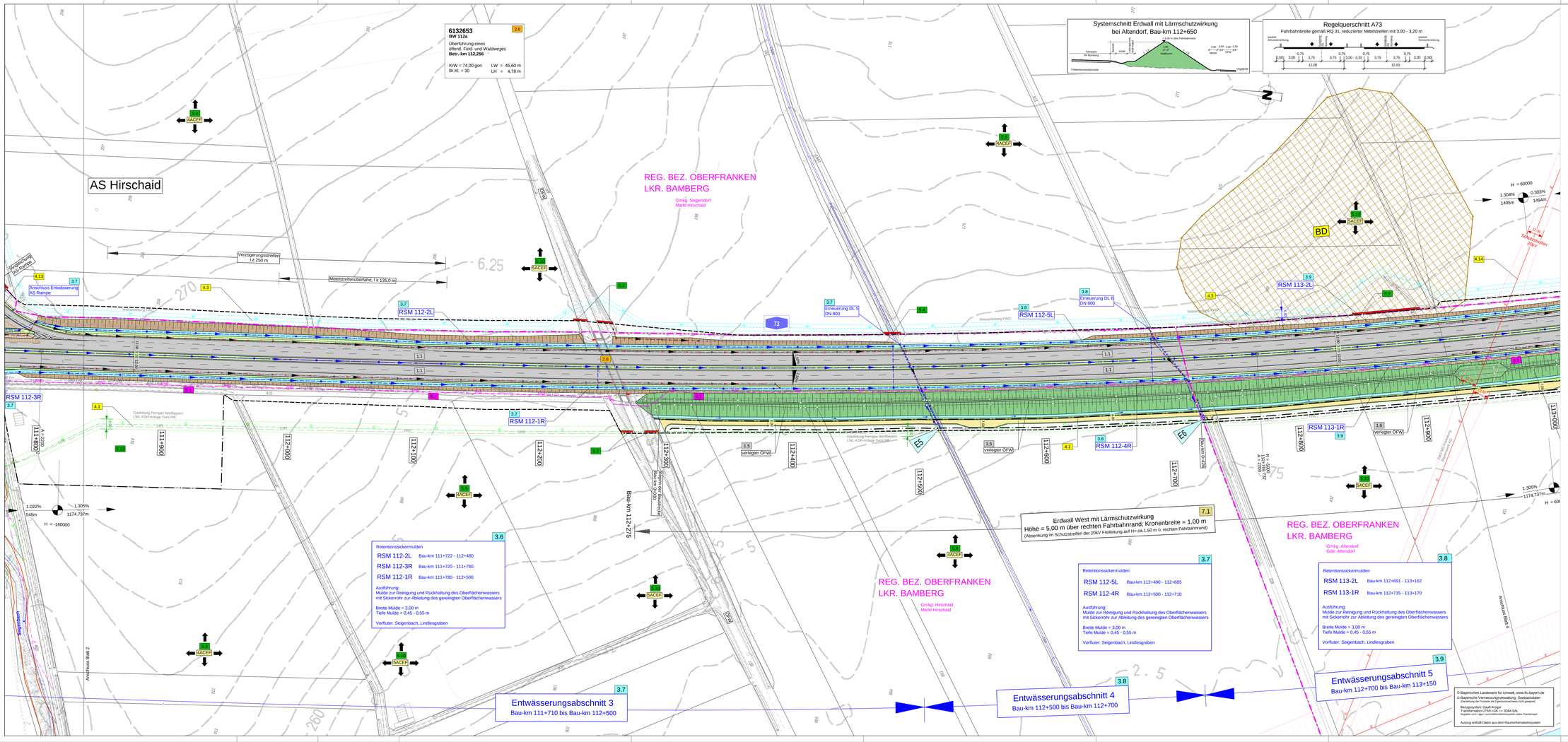

ZEICHENERKLÄRUNG

Planung

- DKM, Umbauung Bestandsmasten
- Bestandsmast mit Einschleifabschnitt
- Mulde
- Graben
- Rückhaltebecken
- Mittelstreifen belebt/unbelebt
- Mittelstreifenüberfahrt
- Bankett
- Damm/Anschüttung
- Einsatzbereich/grabfreien Bereich mit Hilfsträger
- Neigungsbrechpunkt mit Angabe der Ausrundungs-halbmesser, Längsneigung und Abstand zum nächsten Neigungspunkt
- Gradientenpunkt
- Gradientenhochpunkt
- Querneigung

Immissionsschutz

- Lärmschutzwand (LSW) geplant/ separate Mäßnahme
- Erdwall mit Lärmschutzwirkung
- H-08 LSt. Nr. Immissionspunkt (Tabelle Unterlage 17.1)

Regelungsverzeichnis

- 1.1 Straßen, Wege, Zufahrten
- 2.1 Bauwerke und Anlagen
- 3.1 Entwässerung
- 4.1 Leitungen (Anlagen Dritter)
- 5.1 Anlagen für Naturschutz und Landschaftspflege
- 6.1 Leitungen und Anlagen (BAB)
- 7.1 Erdwälle mit Lärmschutzwirkung
- 5.2 Suchraum für CEF-Maßnahmen weitere Angaben siehe Unterlage 8.2 und 9.3

Entwässerung

- SB 120-11 Oberflächenwasser-behandlungsanlage
- Rohrdurchlass
- Entwässerungsleitung neu
- vorh. Entwässerungsleitung bleibt erhalten
- entfällt
- Außeneinzugsgebiete

vorh. Versorgungseinrichtungen

- E Freileitung
- E Leitung
- F Fernmeldeleitung
- G Gasleitung
- SW Schmutzwasserleitung
- W Trinkwasserleitung
- LWL Lichtwellenleiter fremd
- BAB E E-Leitung BAB
- BAB FM Fernmeldeleitung BAB
- BAB LWL Lichtwellenleiter BAB

Sonstiges

- Grundstücksgrenze
- Grenze der einzubeziehenden Inanspruchnahme (Baufeldgrenze)
- Betonschutzwand
- geplante BAB-Kabeltrasse
- Vegetationsschutzzaun während der Bauzeit
- freizuhaltendes Sichtfeld
- NS geplante Notrufsäule

Verwaltung

- Regierungsbezirksgrenze
- Kreisgrenze
- Gemarkungsgrenze
- Gemeindegrenze

Schutzgebiete Natur, Landschaft, Wasser

- WSG II Wasserschutzzone I, II, III
- geschütztes Biotop
- NP Naturpark
- BfD Bodendenkmal vermutet
- Ü Überschwemmungsgebiet

Gebiete und Flächen

- W Wohnbaufläche
- M gemischte Baufläche
- G gewerbliche Baufläche
- S Sonderbaufläche
- Gemeindebdarf

1 2 3 4 5 6 7 8 9 10 11

Die Autobahn
Niederlassung Nordbayern
Außenstelle Bayreuth
Wittelsbacherring 15, 95444 Bayreuth

bearbeitet:	BA34	Fr. Dambietz	
gezeichnet:	BA34	Fr. Dambietz	
geprüft:	BA1	Hr. Perkams	
PSP-Nr.:	A-0527-00		
Bezeichnung:	D120FH1_Hirschaid - Forchheim-Nord		
Datum:	5_LP_FS_ATS_14-04-2022		

Nr.	Art der Änderung	Datum	Zeichen

Lagesystem	DHDN / GK - (EPSG 31468)	Stand Kataster	Juni 2021
Höhensystem	DHHN12 (NN) - (EPSG 7699)	Bestandsvermessung	2016-2019

FESTSTELLUNGSENTWURF

Die Autobahn GmbH des Bundes

Straße / Abschnitt-Nr. / Station: A73 / von 500 / 4,990 bis 540 / 6,606

PROJIS-Nr.:

Unterlage / Blatt-Nr.: 5 / 3
Lageplan
Bau-km 111+800 - 113+000

Maßstab: 1 : 1.000

A73, Grunderneuerung der Fahrbahn und der Entwässerung

Abschnitt: nördl. AS Hirschaid - nördl. AS Forchheim-Nord
von Bau-km 109+575 bis Bau-km 121+603

Aufgestellt: 14.04.2022
Niederlassung Nordbayern
Außenstelle Bayreuth
GB BA - Planung und Bau
i.A. Probst, Geschäftsbereichsleiter

Geprüft: 14.04.2022
Niederlassung Nordbayern
Außenstelle Bayreuth
i.A. Pfister, Leiter der Außenstelle