

Hydraulischer Längsschnitt C-C

Schacht Nr.	Schachtdeckelhöhe	Sohlhöhe	Schachtiefe	Querschnitt DN / Material	Neigung %	2D Länge [m]	Stationierung Gelände
1100 B	254.44	257.02	3.58	1100 B	84.1%	15.81	0+000.00
1100 B	253.11	256.16	3.05	1100 B	4.0%	39.88	0+030.00
1100 B	252.95	256.99	4.04	1100 B	5.4%	19.48	0+060.00
1100 B	252.84	257.47	4.63	1100 B	5.4%	19.22	0+090.00
1100 B	252.74	257.38	4.64	1100 B	3.5%	45.16	0+120.00
1100 B	252.59	256.96	4.38	1100 B	3.8%	42.48	0+150.00
1100 B	252.42	256.55	4.13	1100 B	3.5%	45.08	0+180.00
1100 B	252.28	256.09	3.81	1100 B	3.5%	45.13	0+210.00
1100 B	252.10	255.19	3.09	1100 B	3.6%	49.32	0+240.00
1100 B	251.94	254.32	2.38	1100 B	2.9%	51.84	0+270.00
1100 B	251.50	253.66	2.16	1100 B	3.2%	52.96	0+300.00
1100 B	251.33	253.03	2.30	1100 B	3.8%	45.26	0+330.00
1100 B	251.10	253.48	2.32	1100 B	3.6%	47.78	0+360.00
1100 B	250.99	253.33	2.34	1100 B	3.4%	49.48	0+390.00
1100 B	250.82	253.37	2.55	1100 B	4.1%	24.36	0+420.00
1100 B	250.72	253.08	2.96	1100 B	10.0%	44.90	0+450.00
1100 B	249.88	251.86	2.00	1100 B	10.2%	40.07	0+480.00
1100 B				1100 B	29.7%	62.72	0+510.00

ZEICHENERKLÄRUNG

Straßenplanung:

- Dammböschung
- Bankett
- Richtungsfahrbahn
- Mittelfahrbahn
- Richtungsfahrbahn
- Bankett
- Einschnittsböschung
- Mulde
- Umgebende Decke

Kanal:

- gepl. RW-Kanal Behandlungsanlage
- gepl. Transportleitung zur Behandlungsanlage
- best. Regenwasserleitung
- best. RW-Kanal Behandlungsanlage
- best. Schutzwasserleitung

Fremdleitungen:

- Fernmeldeleitung
- Trinkwasserleitung
- E-Leitung mit Schutzstreifen 30 m
- Gasleitung mit Schutzstreifen 8 m
- Biogasleitung mit Schutzstreifen 8 m

Other Symbols:

- Tiefpunkt
- Hochpunkt
- Fahrbahnquerneigung
- maximaler Grundwasserstand
- Fernmeldeleitung BAB
- Grundwasserstellen
- Lichtwellenleiter BAB
- Einleitetellen
- Querneigung

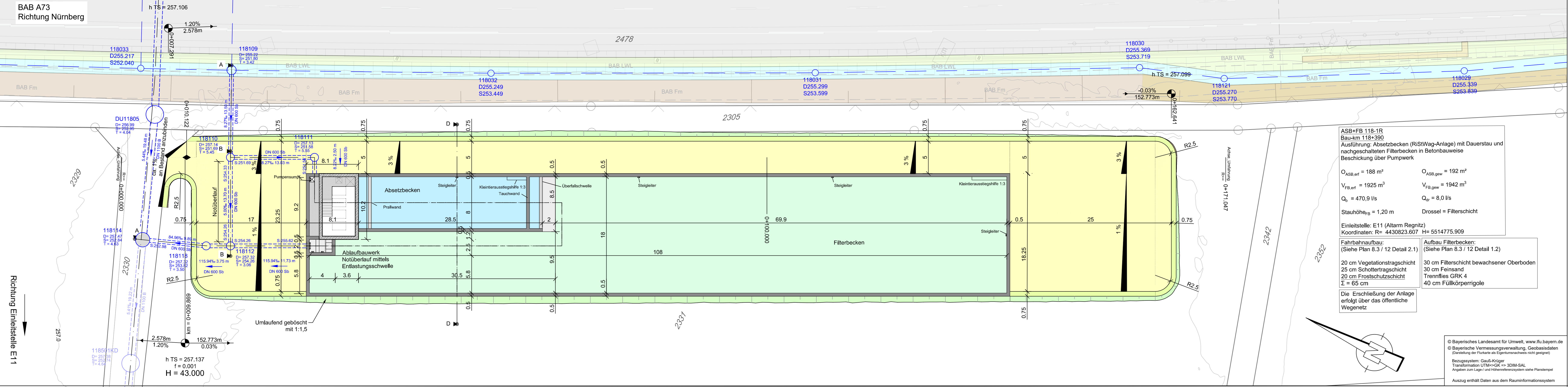
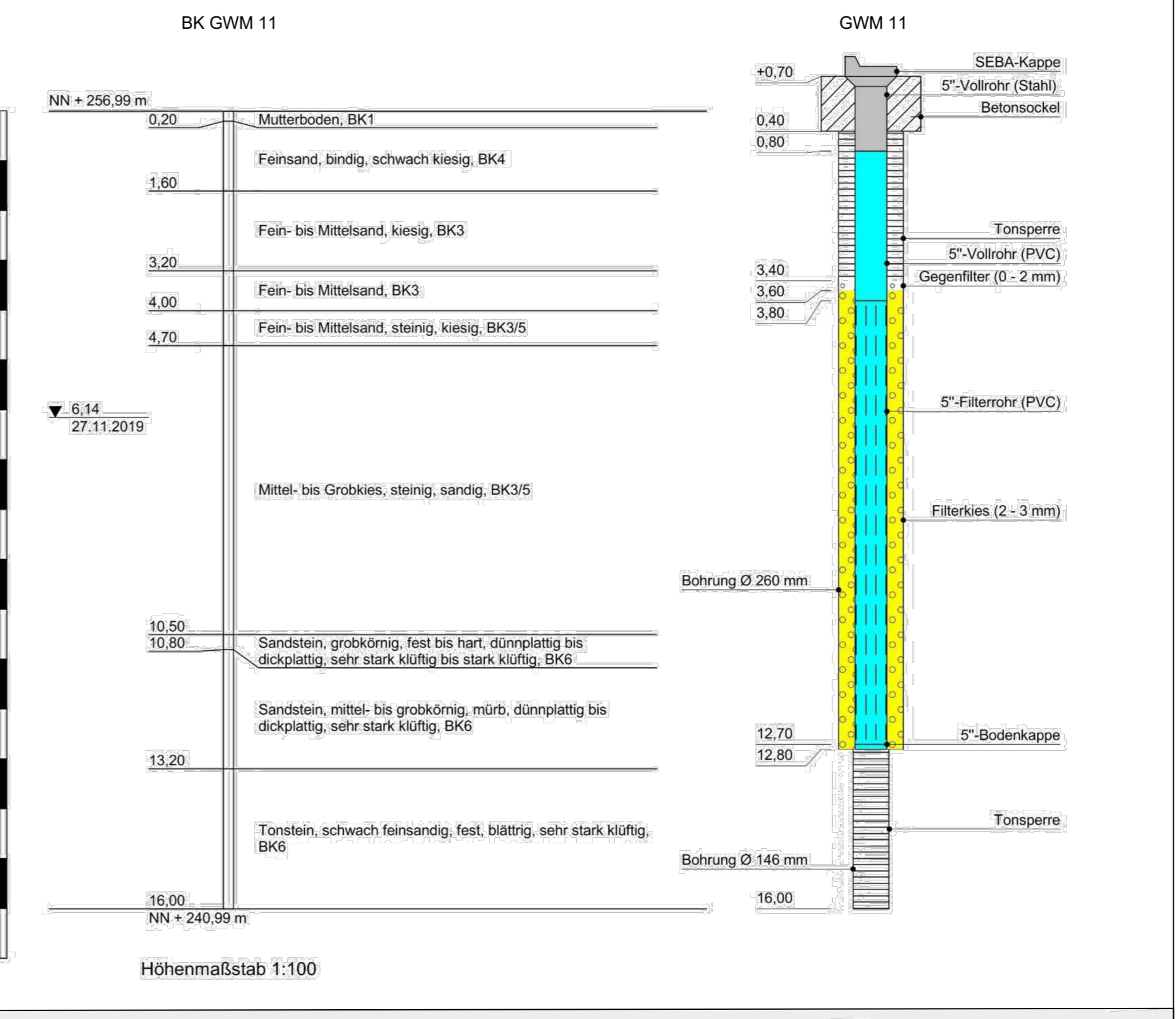
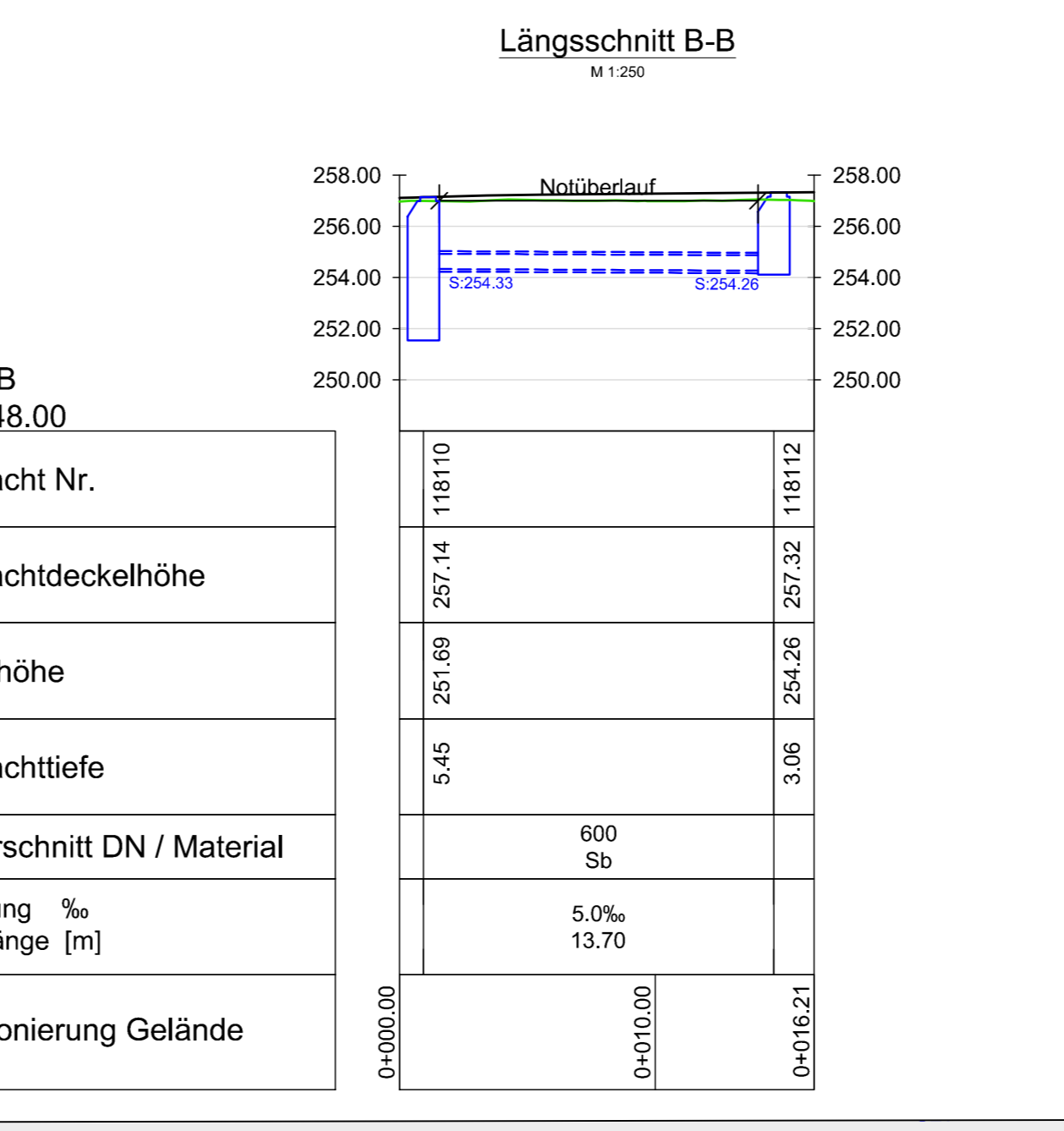
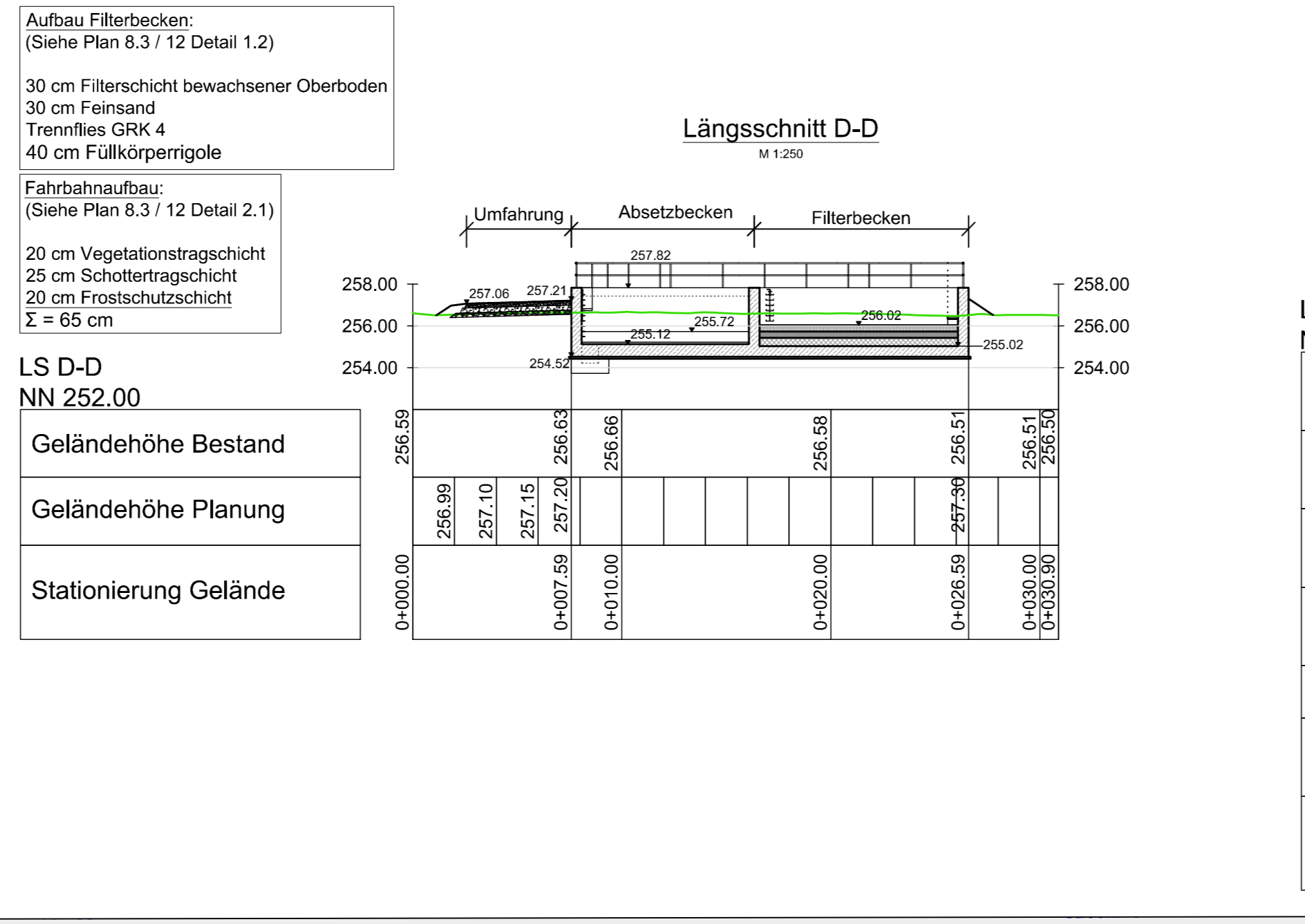
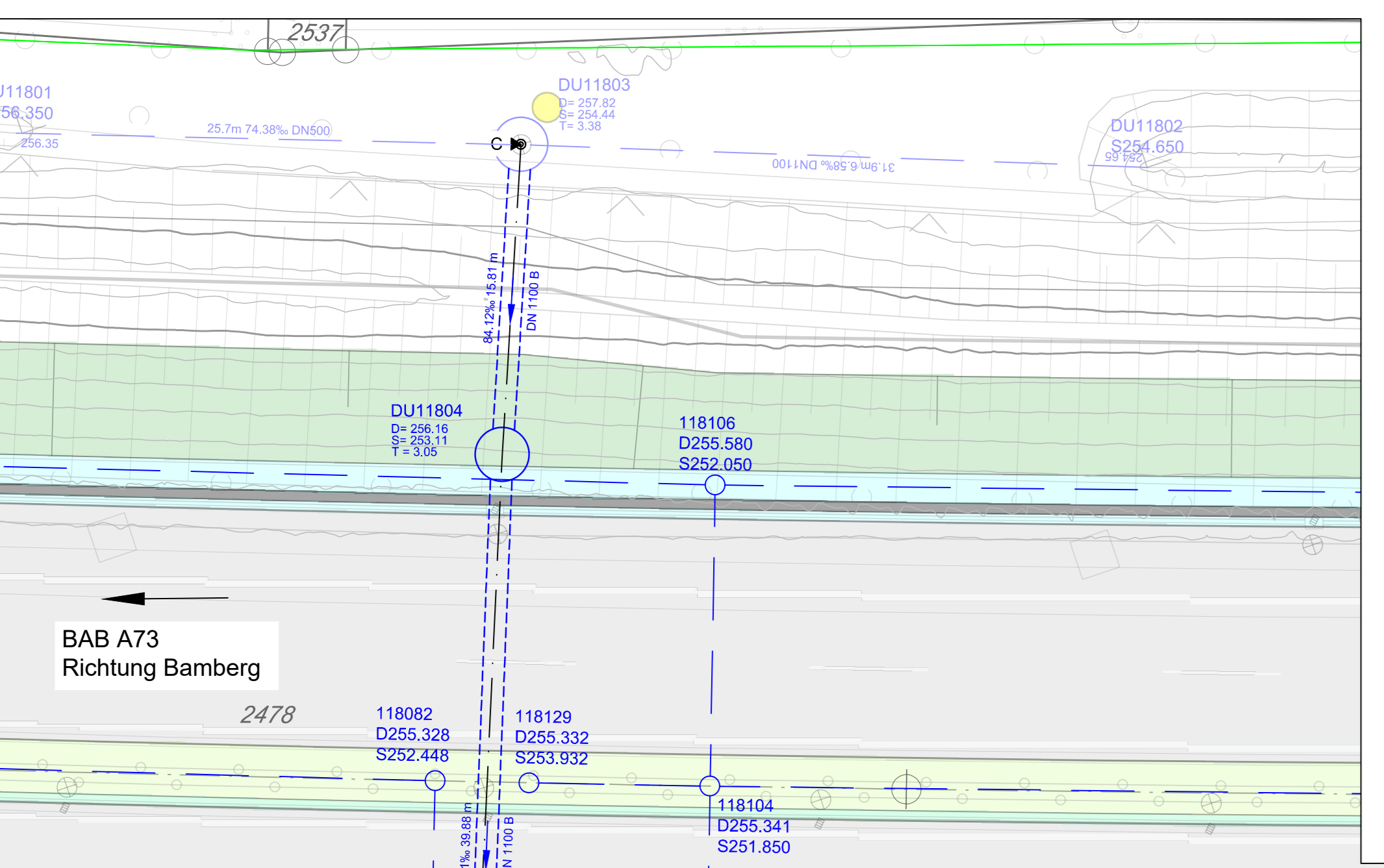
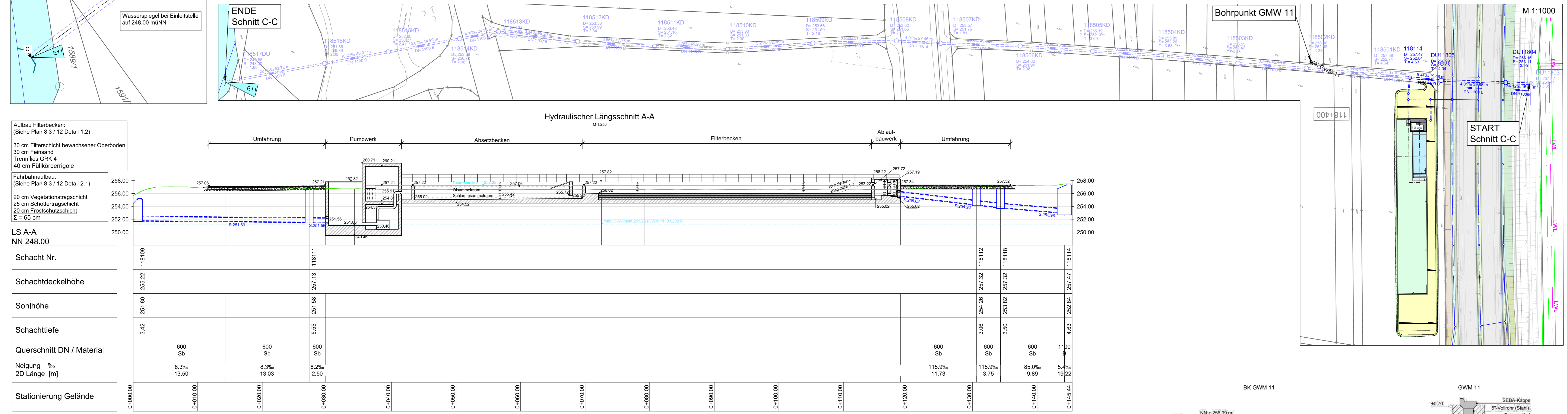

Entwurfsbearbeitung:
SRP Schneider+Partner
 SRP Schneider & Partner
 Ingenieur-Consult GmbH
 Ruppertweg 24, 90317 Kronach

Die Autobahn
Niederlassung Nordbayern
Außenstelle Bayreuth
 Wittenbergstr. 35, 90444 Bayreuth

FESTSTELLUNGSENTWURF
A73, Grunderneuerung der Fahrbahn und der Entwässerung
 Abschnitt: nördl. AS Hirschaid - nördl. AS Forchheim-Nord
 von Bau-km 109+575 bis Bau-km 121+603

Aufgestellt: 14.04.2022
 Niederlassung Nordbayern
 Außenstelle Bayreuth
 GB BA - Planung und Bau
 I.A. Prof. Dr. Grottel

Aufgestellt: 14.04.2022
 Niederlassung Nordbayern
 Außenstelle Bayreuth
 I.A. Prof. Dr. Grottel