

Längsschnitt Sickerbecken C-C
M 1:250

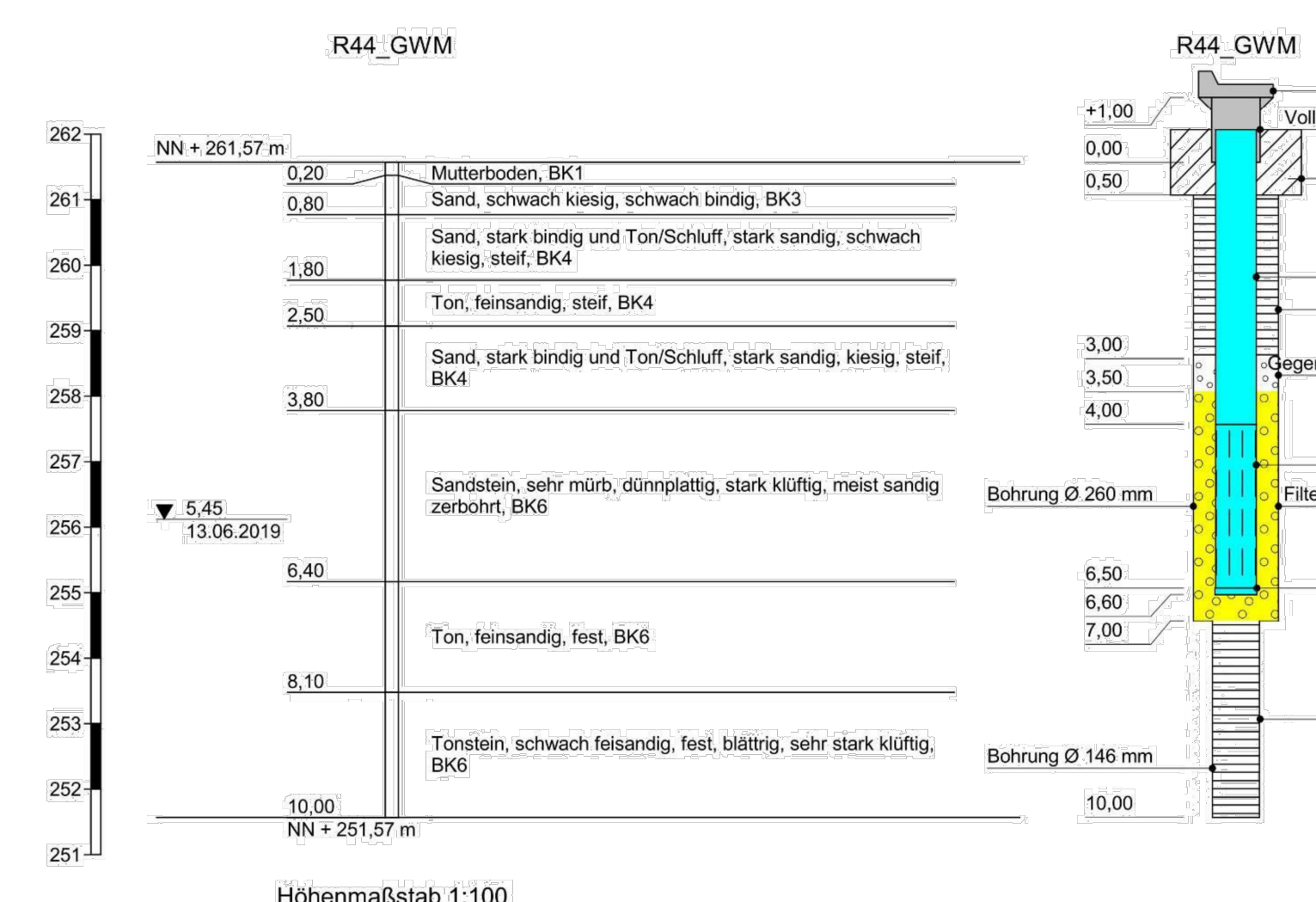
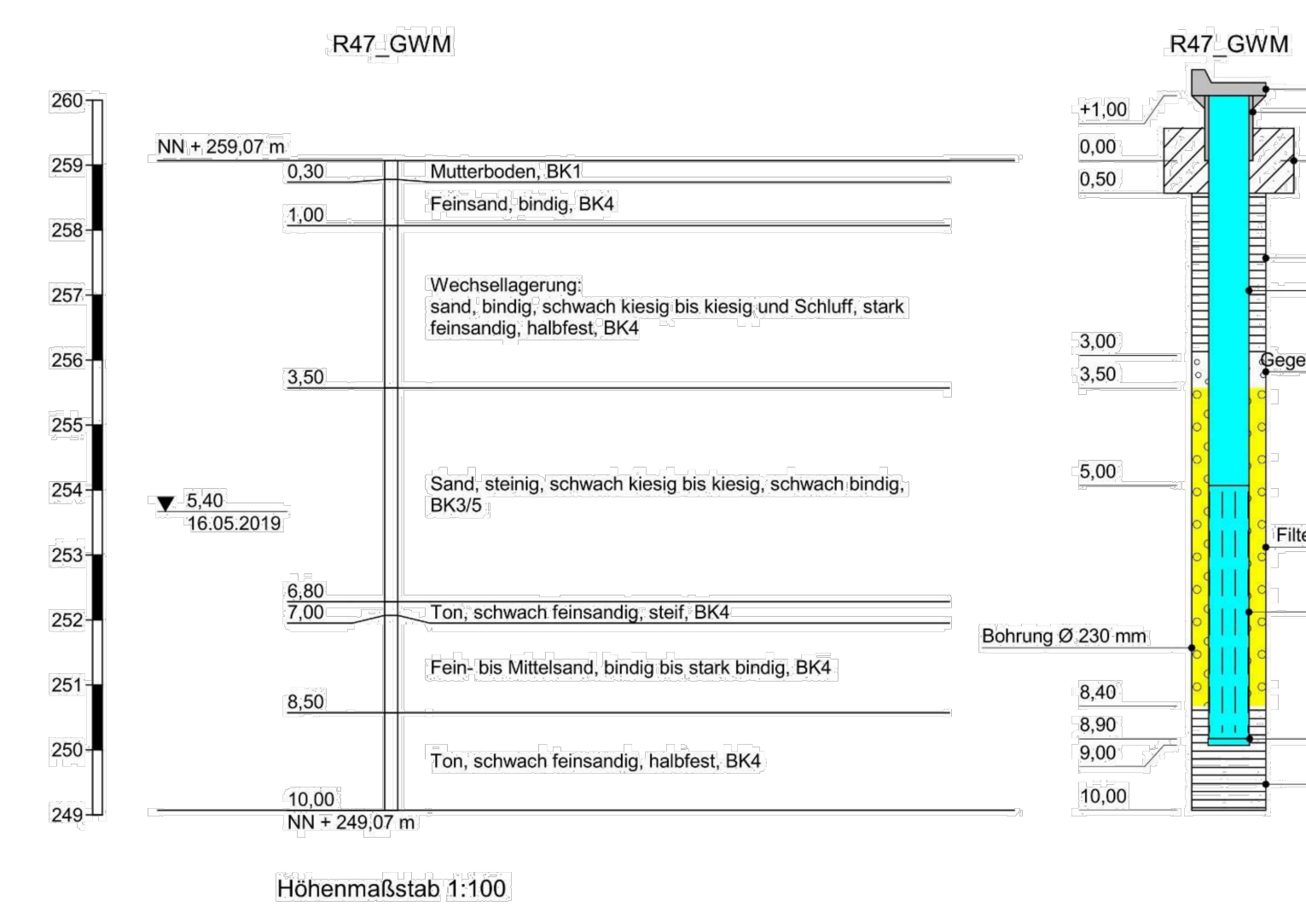
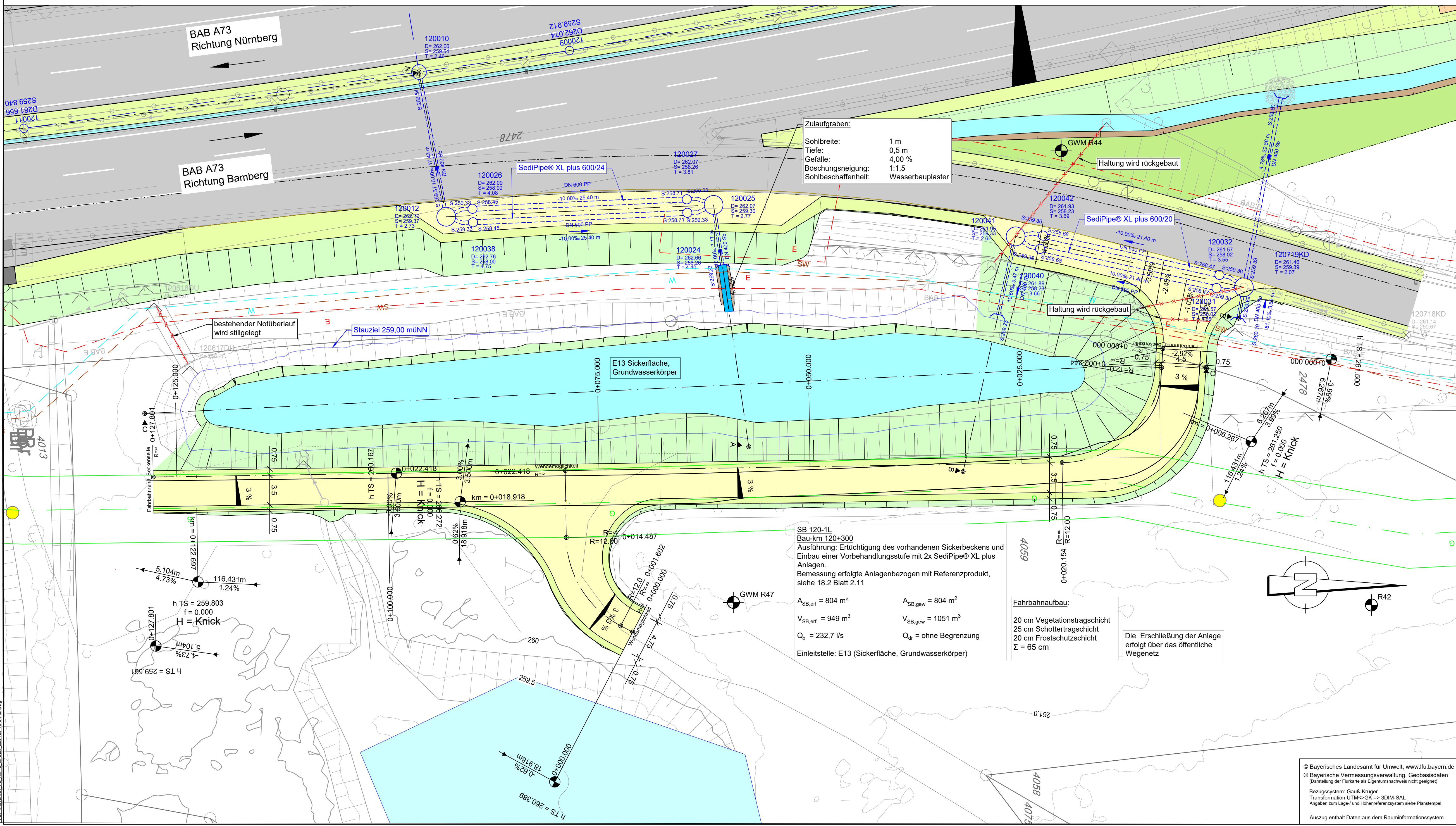
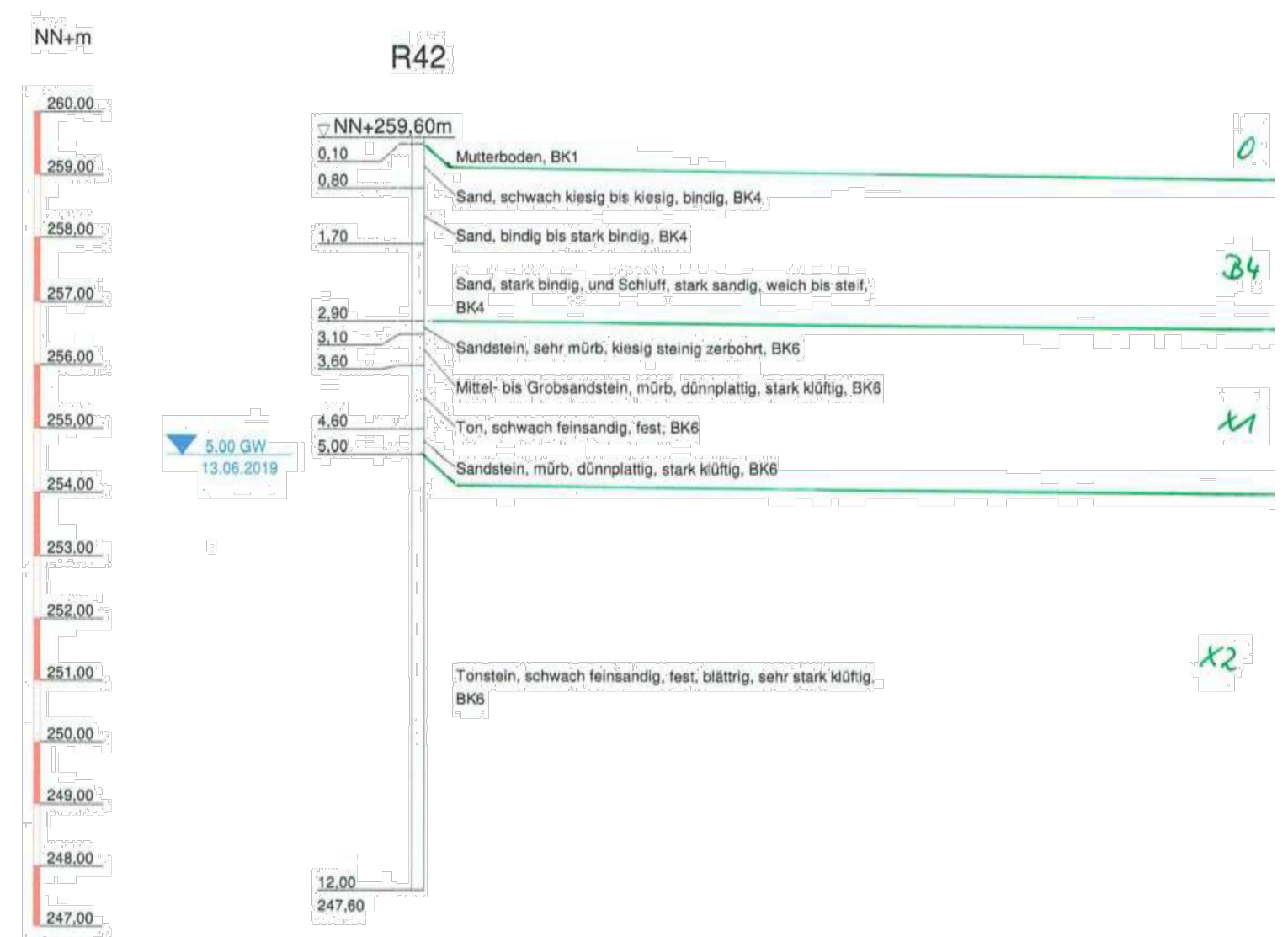
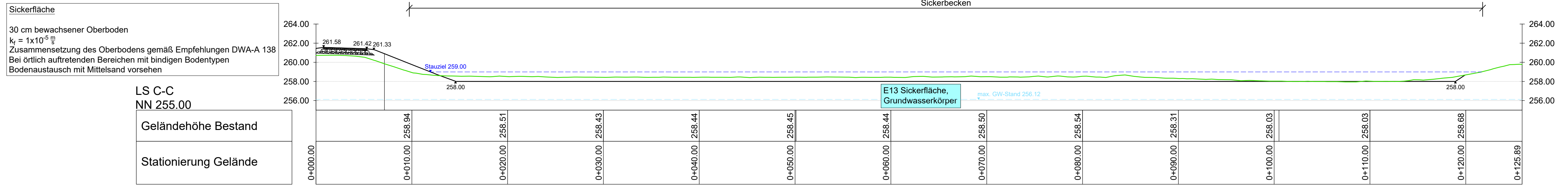

ZEICHENERKLÄRUNG

Straßenplanung:

- Dammböschung
- Baukett
- Richtungsfahrbahn
- Mittelstreifen
- Richtungsfahrbahn
- Barrierte Einschnittsböschung
- Ungebundene Decke

Tiefpunkt (Hochpunkt)

Fahrbahnquerneigung (Längsneigung und Abstand zum nächsten Neigungsbrechpunkt)

Kanal:

- gepl. RW-Kanal Behandlungsanlage
- gepl. Transportleitung zur Behandlungsanlage
- best. RW-Kanal Behandlungsanlage
- best. Schutzwasserleitung

Fremdleitungen:

- Fernmeldeleitung
- Trinkwasserleitung
- E-Leitung mit Schutzstreifen 30 m
- Gasleitung mit Schutzstreifen 8 m
- Biogasleitung mit Schutzstreifen 8 m

Entwurfsbearbeitung:

SRP Schneider+Partner
SRP Schneider & Partner
Ingenieur-Consult GmbH
Ruppertweg 24, 90317 Kronach

bearbeitet: Okt 21
gezeichnet: Okt 21
geprüft: 12.11.21
Ort: Datum
Kronach, 21.01.2022

Die Autobahn
Niederlassung Nordbayern
Außenstelle Bayreuth
Wittenbergschering 25, 90444 Bayreuth

bearbeitet: BA14
gezeichnet: BA1
geprüft: BA1
Besetzung: 01/01/01, 01/01/01, 01/01/01

Art der Änderung

Lagesystem: DHDN / GK (EPSG 31468)
Stand: Kataster
Datum: Juni 2021

Höhensystem: DHDN12 (NN) - (EPSG 7699)
Bestandsvermessung: 2016-2019

FESTSTELLUNGSENTWURF

Die Autobahn GmbH des Bundes

Unterlage / Blatt-Nr.: 8.3 / 8

Stelle / Abschnitt-Nr. / Station: A73 / von 500 / 4.990 bis 540 / 6.856
SB 120-1L
Bauform: 119x850 bis 120x330

PROJIS-Nr.:
Maststab: 1: 250

A73, Grunderneuerung der Fahrbahn und der Entwässerung
Abschnitt: nördl. AS Hirschaid - nördl. AS Forchheim-Nord
von Bau-km 109+575 bis Bau-km 121+603

Aufgestellt: 14.04.2022
Niederlassung Nordbayern
Außenstelle Bayreuth
GB BA - Planung und Bau

Aufgestellt: 14.04.2022
Niederlassung Nordbayern
Außenstelle Bayreuth

IA. Prof. Dr. Gerd-Heinrich Schuster
IA. Prof. Dr. Gerd-Heinrich Schuster