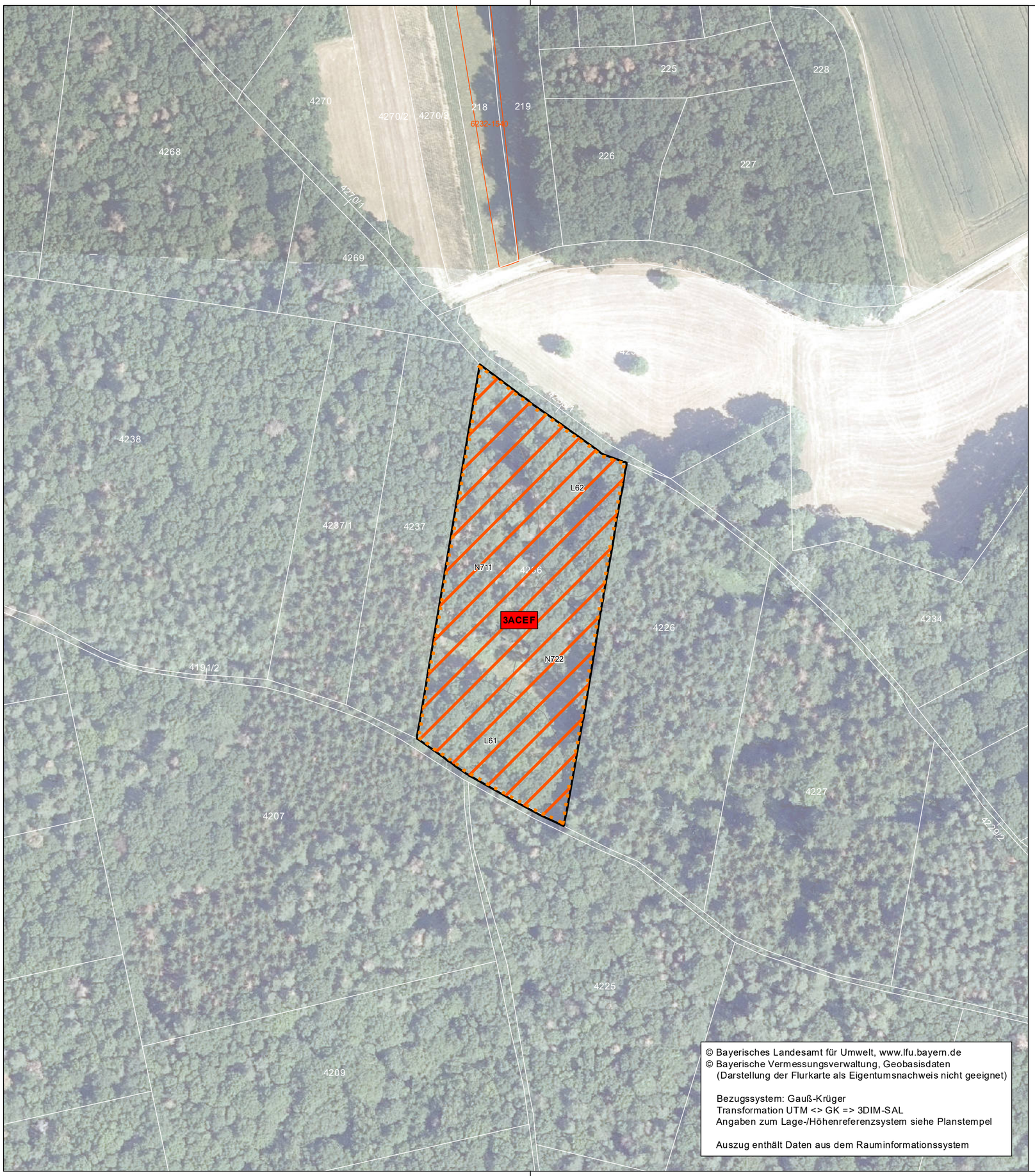

© Bayerisches Landesamt für Umwelt, www.lfu.bayern.de
© Bayerische Vermessungsverwaltung, Geobasisdaten
(Darstellung der Flurkarte als Eigentumsnachweis nicht geeignet)

Bezugssystem: Gauß-Krüger
Transformation UTM <> GK => 3DIM-SAL
Angaben zum Lage-/Höhenreferenzsystem siehe Planstempel

Auszug enthält Daten aus dem Rauminformationssystem

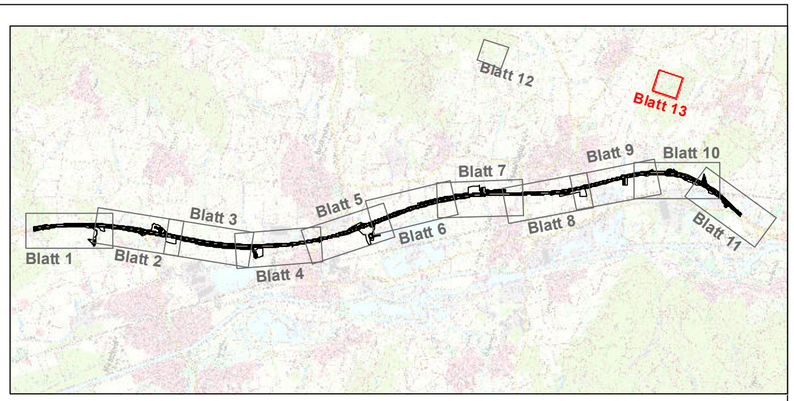

Zeichenerklärung s. UL 9.2 Blatt 14

0 20 40 80 Meter

N

GFN

GFN-Umweltplanung
Gharadjedaghi & Mitarbeiter

Theresienstraße 33, 80333 München
Tel.: 089/219609970, kontakt@gfn-umwelt.de,
www.gfn-umwelt.de

bearbeitet:	Herkert	21.03.2022
gezeichnet:	Herkert	21.03.2022
geprüft:	Gharadjedaghi	22.03.2022
	-	-

Projekt-Nr.:

München, 22.03.2022:

Die Autobahn

Niederlassung Nordbayern
Außenstelle Bayreuth
Wittelsbacherring 15, 95444 Bayreuth

bearbeitet:	BA43	Fr. Kupper
gezeichnet:	-	-
geprüft:	BA4	Hr. Hartert
	-	-

PSP-Nr.: A-02627-00

Bezeichnung: D110R+L, Hirschaid - Forchheim-Nord

Datei: -

Nr.	Art der Änderung	Datum	Zeichen

Lagesystem	DHDN/GK-(EPSG 31468)	Stand Kataster	Juni 2021
Höhensystem	DHHN12(NN)-(EPSG 7699)	Bestandsvermessung	2016 - 2019

FESTSTELLUNGSENTWURF

Die Autobahn GmbH des Bundes

Straße / Abschn. -Nr. / Station: A73 von 500 / 4,990 bis 540 / 6,606

PROJIS-Nr.:

Unterlage / Blatt-Nr.: 9.2 / 13

Maßnahmenplan

Flst. Nr. 4236
Gemarkung Eggolsheim

Maßstab: 1 : 1.000

A73, Grunderneuerung der Fahrbahn und der Entwässerung
nördlich AS Hirschaid - nördlich AS Forchheim-Nord
von Bau-km 109+575 bis Bau-km 121+603

Aufgestellt: 14.04.2022
Niederlassung Nordbayern
Außenstelle Bayreuth
GB BA - Planung und Bau

i.A. Probst, Geschäftsbereichsleiter

Geprüft: 14.04.2022
Niederlassung Nordbayern
Außenstelle Bayreuth

i.A. Pfeifer, Leiter der Außenstelle