

© Bayerisches Landesamt für Umwelt, www.lfu.bayern.de
 © Bayerische Vermessungsverwaltung, Geobasisdaten
 (Darstellung der Flurkarte als Eigentumsnachweis nicht geeignet)
 Bezugssystem: Gauß-Krüger
 Transformation UTM <-> GK => 3DIM-SAL
 Angaben zum Lage-/Höhenreferenzsystem siehe Planstempel
 Auszug enthält Daten aus dem Rauminformationssystem

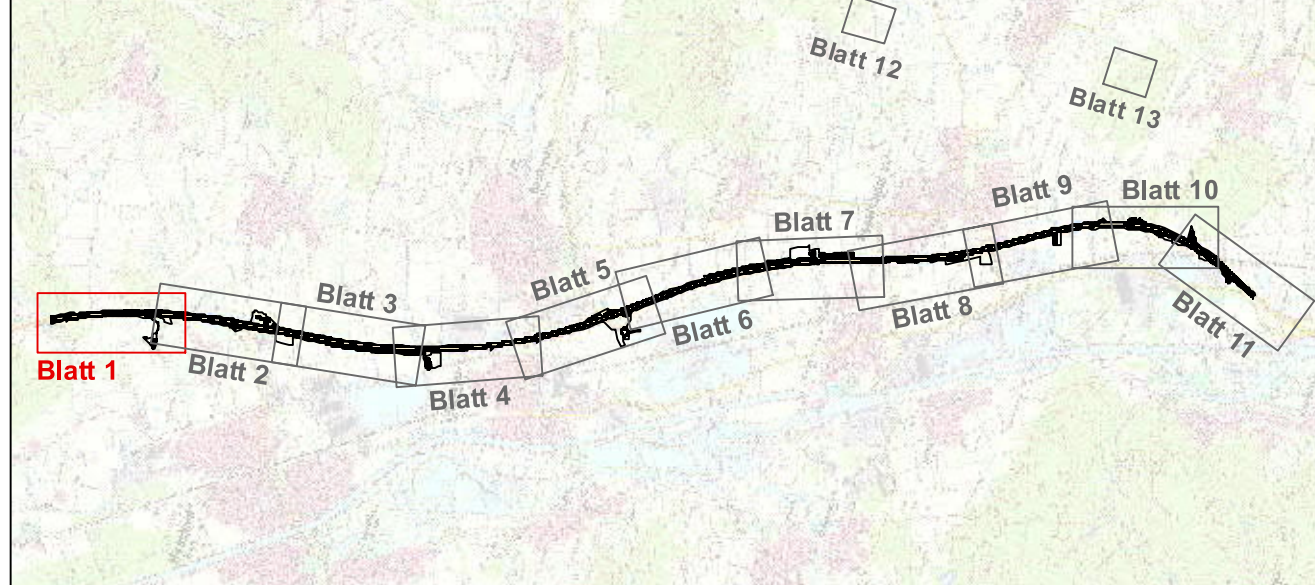

Zeichenerklärung s. UL 9.2 Blatt 14



GFN-Umweltplanung Gharadjedghi & Mitarbeiter <small>Theresienstraße 33, 80333 München Tel.: 089 21920070, kontakt@gfnumwelt.de www.gfnumwelt.de</small>	bearbeitet:	Herbert	31.03.2022
	gezeichnet:	Herbert	21.03.2022
	geprüft:	Gharadjedghi	22.03.2022
	Projekt-Nr.:	-	-
München, 22.03.2022:			

Die Autobahn Niederlassung Nordbayern Außenstelle Bayreuth <small>Wittelsbacherstr. 15, 95444 Bayreuth</small>	bearbeitet:	BA3	Fr. Kupper
	gezeichnet:	-	-
	geprüft:	BA4	Hr. Hartert
	PSP-Nr.:	A-02827-00	-
Bezeichnung: D110rL, Hirschaid - Fortweinscheid		Datum: -	

Nr.	Art der Änderung	Datum	Zeichen

Lagesystem:	DHDNGK-(EPSG 31468)	Stand Kataster:	Juni 2021
Höhensystem:	DHHN12(NN)-(EPSG 7699)	Bestandsvermessung:	2016 - 2019

FESTSTELLUNGSENTWURF

Die Autobahn GmbH des Bundes	Unterlage / Blatt-Nr.: 9.2 / 1
PROJIS-Nr.:	Maßstab: 1 : 1.000

A73, Grunderneuerung der Fahrbahn und der Entwässerung nördlich AS Hirschaid - nördlich AS Forchheim-Nord
 von Bau-km 109+575 bis Bau-km 121+603

Aufgestellt: 14.04.2022 Niederlassung Nordbayern Außenstelle Bayreuth GB BA - Planung und Bau LA, Prof. Geschäftsbereichsleiter	Geprüft: 14.04.2022 Niederlassung Nordbayern Außenstelle Bayreuth LA, Prof. Leiter der Außenstelle
---	---

REG. BEZ. OBERFRANKEN
 LKR. BAMBERG
 Gmkg. Strullendorf
 Gds. Strullendorf

REG. BEZ. OBERFRANKEN
 LKR. BAMBERG
 Gmkg. Hirschaid
 Gds. Hirschaid

REG. BEZ. OBERFRANKEN
 LKR. BAMBERG
 Gmkg. Hirschaid
 Gds. Hirschaid