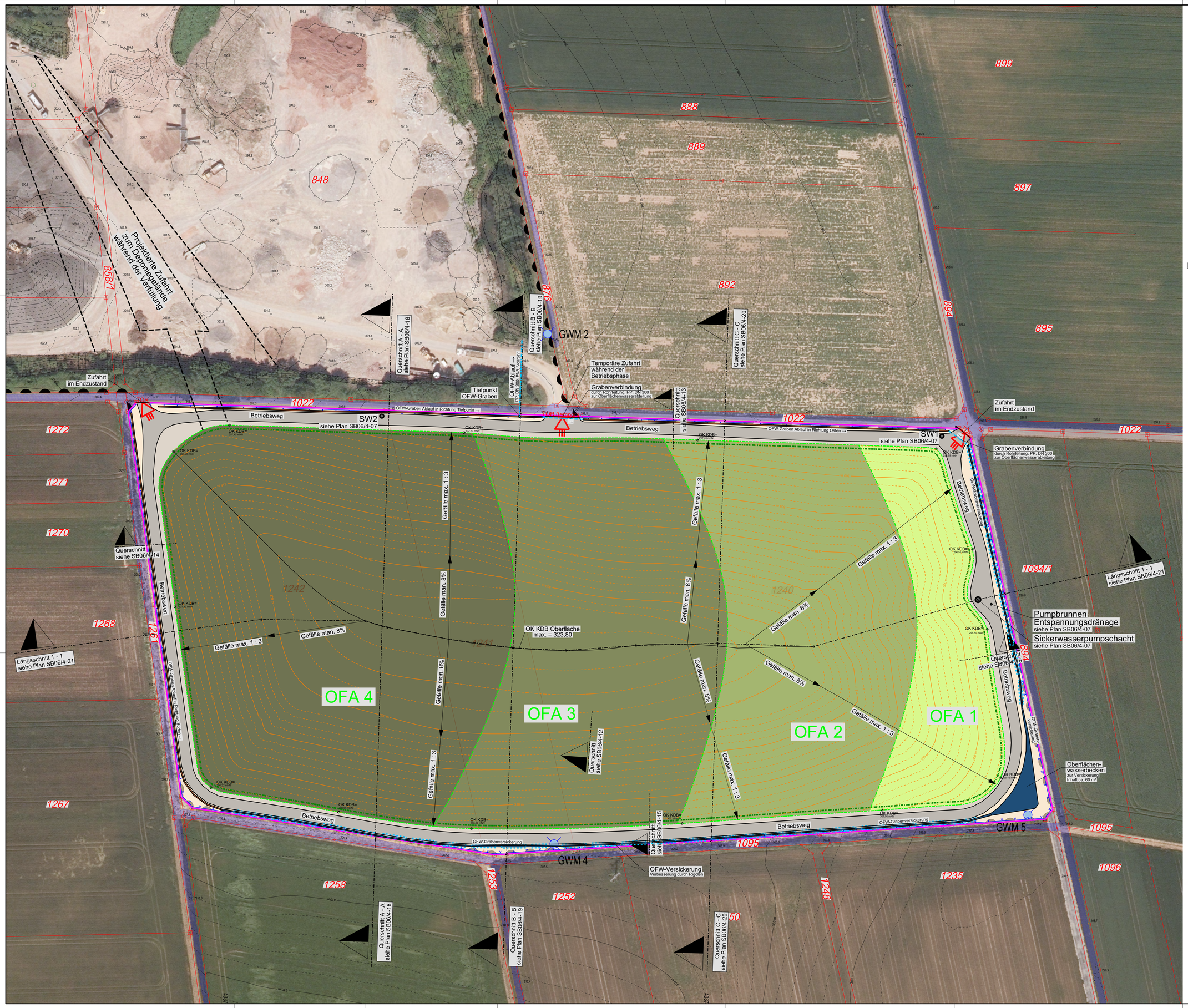

Legende:

- Flurgrenzen — auf Grundlage der digitalen Flurkarte des Landesvermessungsamtes Bayern
- Höhenlinien OK Bestand 04/2019 — Höhenlinienabstand 1 Höhenmeter, auf Grundlage der Vermessung der Fa. Beuerlein
- Hauptbetriebsplangrenze — auf Grundlage der Angaben der Fa. Beuerlein
- GWM 4 — Grundwassermessstelle Bestand, auf Grundlage der Angaben der Fa. Beuerlein
- Genehmigungsumfang — auf Grundlage der Genehmigungsplanung von AU Consult GmbH
- Deponiezaun Neubau
- OFA1 — Bauabschnittsgrenzen (Oberfläche) mit Bauabschnittsbezeichnungen, auf Grundlage der Genehmigungsplanung von AU Consult GmbH
- Querschnitt A - A siehe SB06/4-18 — Schnittlinien mit Blickrichtung und Planbezug
- Ablagerungsrand — auf Grundlage der Genehmigungsplanung von AU Consult GmbH
- 295 m — Höhenlinien OK KDB Oberfläche, auf Grundlage der Genehmigungsplanung von AU Consult GmbH
- Betriebsweg Neu
- Torzufahrt
- Oberflächenabdichtungsabschnitte
- OK KDB= 201.00 mNN — Höhenangabe OK KDB Oberfläche in mNN

Hinweis:
Das beiliegende Luftbild wurde 26.09.2019 aufgenommen!
Grundlage: Geobasisdaten der Bayerische Vermessungsverwaltung

Nr.	Änderung/Ergänzung	Datum:	gez.:	gepl.:	gepr.:
a	Entfall SWa-Becken	25.03.2021	OW	HW	WH

Objekt:
Tontagebau Helmstadt

Vorhaben:
Errichtung und Betrieb einer DKI-Deponie

Planinhalt:
Lageplan OK KDB Oberflächenabdichtung

Plan-Nr.:	SB06/4-05 a	
Planstand:	Genehmigung	
Maßstab:	1 : 500	
Bearbeitung:	Datum:	Name:
gez.:	08.06.2020	HW
gepl.:	08.06.2020	HW
gepr.:	08.06.2020	WH

Vorhabensträger:
SBE GmbH & Co. KG
Schönbornstr. 35
97332 Volkach-Gaibach
Telefon: 09381 80880
Unterschrift:

Entwurfsverfasser:
AU Consult GmbH
Provinostraße 52 (Gebäude A15)
86153 Augsburg
Telefon: 0821/26799[illegible]
Fax: 0821/26799[illegible]
E-Mail: info@aucon.de
Internet: www.aucon.de
Unterschrift:

"Für diese Zeichnung/technische Unterlage/Darstellung behält sich der Planfertiger alle Rechte vor!"

E:\SBE\OK\Schönbornstr\SB06-4-05a LP OK KDB Oberflächen.dgn