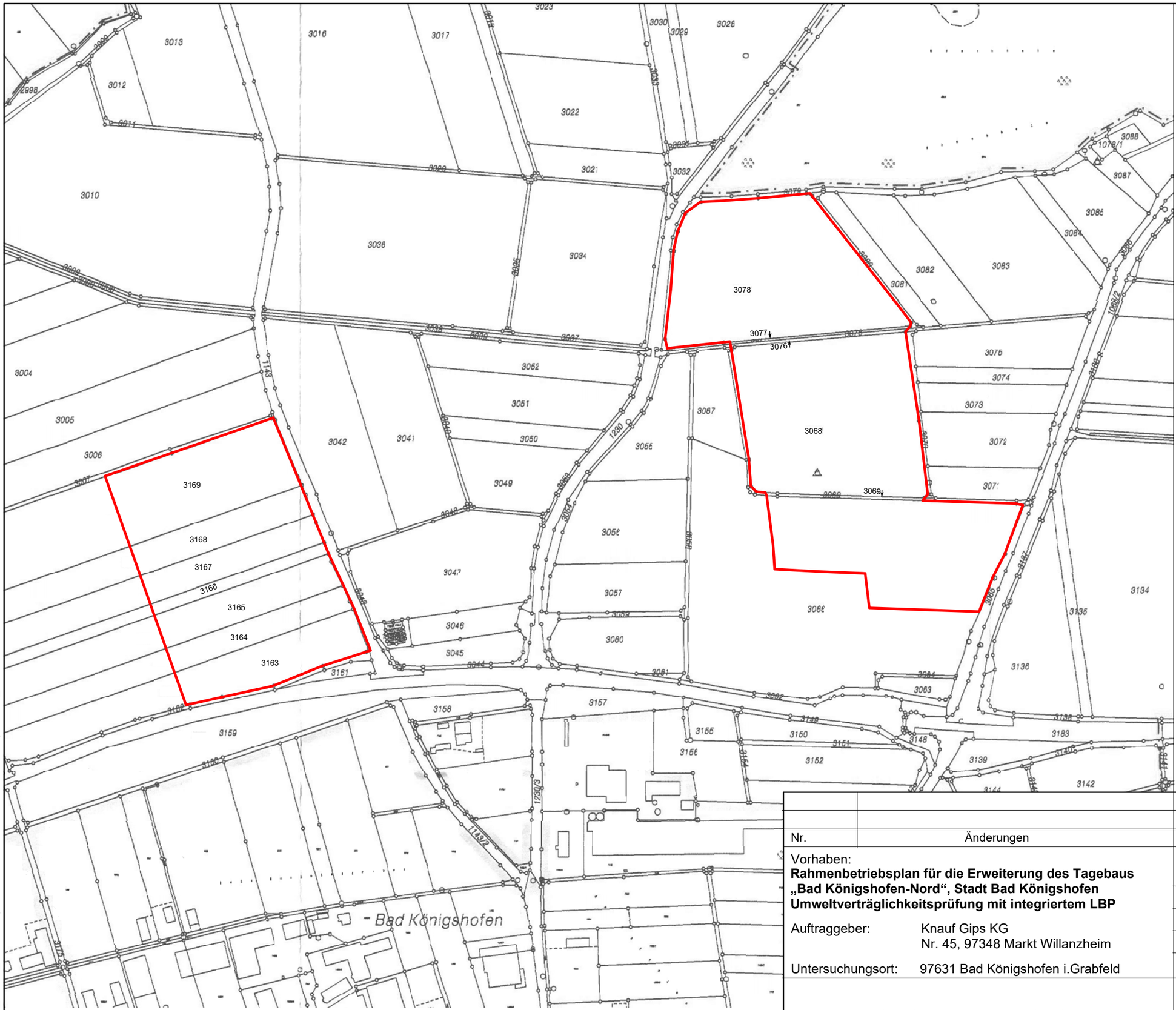

Legende

RBP-Antragsgrenzen

N W E S

0 50 100 150 200 Meter

Plangrundlage:
- Flurbereinigung, bereitgestellt durch AG

Nr.	Änderungen	geänd. am	Bearbeiter	gepr. am	Projektleiter

Vorhaben:
Rahmenbetriebsplan für die Erweiterung des Tagebaus „Bad Königshofen-Nord“, Stadt Bad Königshofen
Umweltverträglichkeitsprüfung mit integriertem LBP

Auftraggeber: Knauf Gips KG
Nr. 45, 97348 Markt Willanzheim

Untersuchungsort: 97631 Bad Königshofen i.Grabfeld

Anlage:	1.2.2	Maßstab:	1:5.000
	Datum	Name	Unterschrift
entwickelt	26.07.2018	Müller	
gezeichnet	26.07.2018	Müller	
geprüft	26.07.2018	Guggenberger	

Flurkarte mit Umgrenzung der RBP-Grenzen
- laufendes Flurbereinigungsverfahren -

R & H Umwelt GmbH
Zentrale
Schnorrstraße 5a
90471 Nürnberg
Telefon 0911 86 88-10
info@rh-umwelt.de

R&H UMWELT

P:\17A0168_Knauf_Bad Königshofen\GIS\PROJEKTE\LP-Königshofen_RBP.mxd