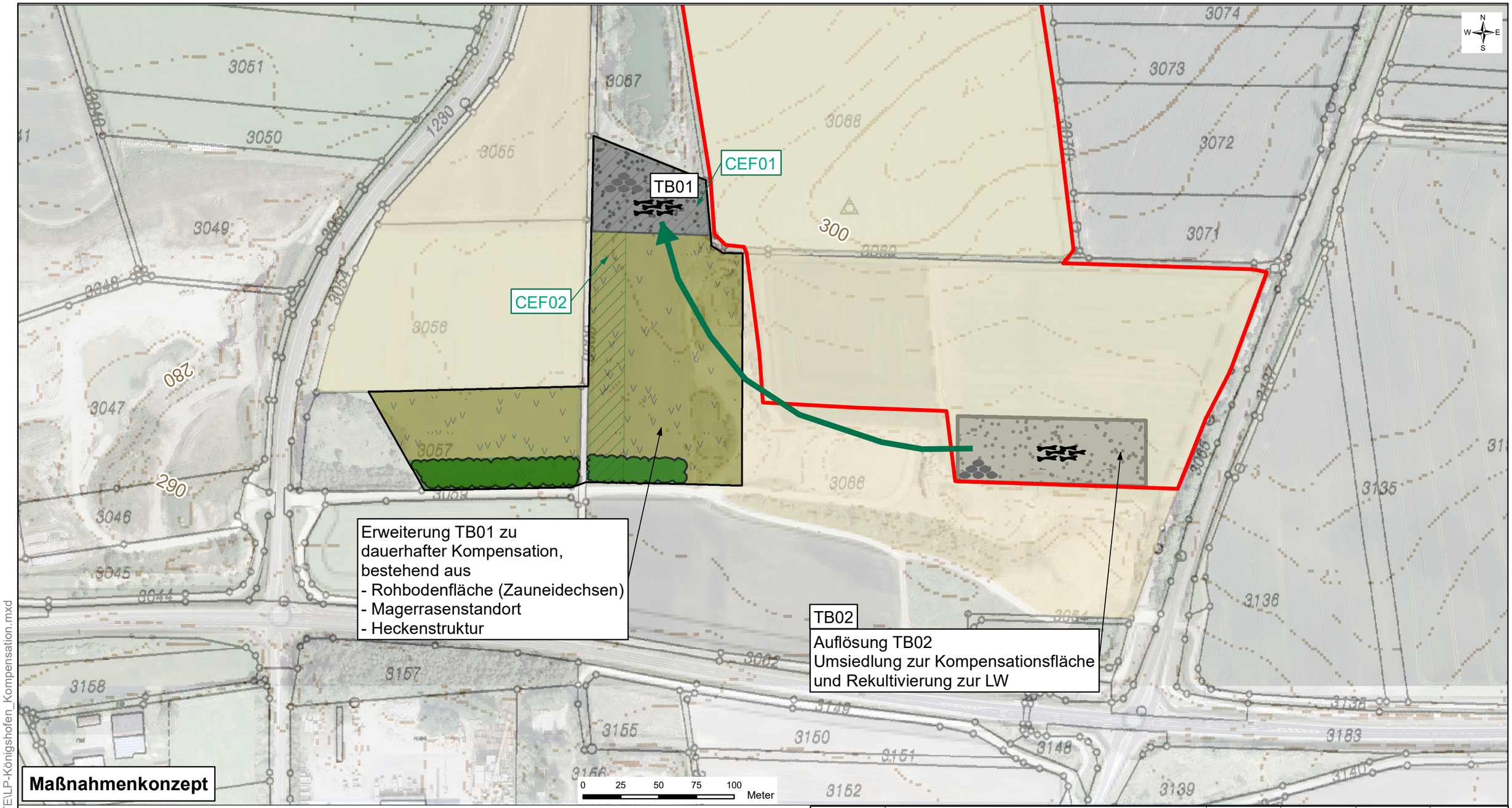

Maßnahmenkonzept

Legende

Bestand

- RBP-Antragsgrenzen
- 3068 Flurstücksgrenzen, laufendes Flurbereinigungsverfaren
- 310 Höhen in m ü.NN

Abbau

- ehem. Grenze des Rohstoffabbaus

Maßnahmenkennung

TB01	Temporäre Biotope
TB02	Rohbodenbiotop
CEF01	Artenschutzrechtl. Maßnahme zur Sicherung der ökologischen Funktion

Kompensationskonzept

Darstellung	Code	Beschreibung
	O43	Rohboden, ehem. Abbauflächen
	G312	Magerrasen, basiphytischen Halbtrockenrasen
	B111	Heckenstrukturen
	A11	Ackerfläche

Kartengrundlage / Geobasisdaten:
- Luftbild: Bayerische Vermessungsverwaltung (www.geodaten.bayern.de)
- Flurkarte: beantragte Flurbereinigung, bereitgeste durch AG

Nr.	Änderungen	geänd. am	Bearbeiter	gepr. am	Projektleiter

Vorhaben:
Rahmenbetriebsplan für die Erweiterung des Tagebaus „Bad Königshofen-Nord“, Stadt Bad Königshofen
Umweltverträglichkeitsprüfung mit integriertem LBP

Auftraggeber: Knauf Gips KG
Nr. 45, 97348 Markt Willanzheim

Untersuchungsort: 97631 Bad Königshofen i.Grabfeld

Anlage:	3.4	Maßstab:	1:2.500
	Datum	Name	Unterschrift
entwickelt	25.04.2022	F.Köller	
gezeichnet	25.04.2022	H.Vasegh	
geprüft	25.04.2022	F.Köller	F.Köller

Rekultivierungsplan mit Ausgleichsmaßnahmen

R & H Umwelt GmbH
Zentrale
Schnorrstraße 5a
90471 Nürnberg
Telefon 0911 86 88-10
info@rh-umwelt.de

R&H UMWELT

P:\17A0168_Knauf_Bad Königshofen\GIS\PROJEKTE\LP-Königshofen_Kompensation.mxd