

Dieser Unterlageplan darf ohne vorherige Genehmigung des Erstellers nicht veröffentlicht, vervielfältigt oder geändert, noch für ein anderes Bauvorhaben genutzt werden, als für das, das auf dem Planfeld mit angegeben ist.
 12.12.2018 13:22 Schlichting @ 2015 DE000726.ctb C:\CAD\VL_Vaill\Projekte\München\P-HM03355A_Videk_Planung\VL_Gr..._D_Gr_US_VL_Grunderwerb.beg / 01a

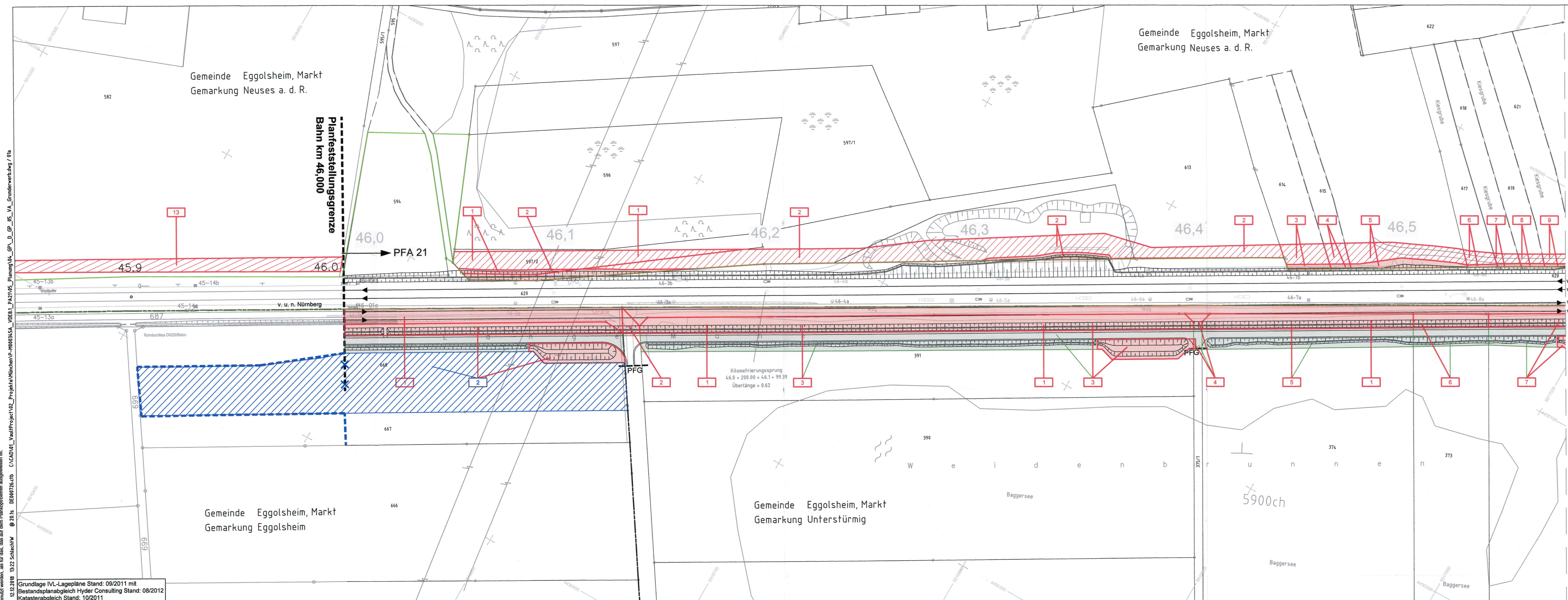

Gemeinde Eggolsheim, Markt
Gemarkung Neuses a. d. R.

Gemeinde Eggolsheim, Markt
Gemarkung Neuses a. d. R.

Gemeinde Eggolsheim, Markt
Gemarkung Eggolsheim

Gemeinde Eggolsheim, Markt
Gemarkung Unterstürmig

Legende Blauetrug

- Zu erwerbende Flächen
- vorübergehend zu beanspruchende Flächen
- Dinglich zu belastende Flächen
- Zu erwerbende Flächen für Dritte
- Dinglich zu belastende Flächen für Dritte
- Flächen auf Bahngelände, dauerhaft oder vorübergehende Inanspruchnahme
- geänderte/neue Inanspruchnahme der Fläche des Grundeigentümers
- nicht mehr beanspruchte Fläche des Grundeigentümers
- entfällt

Verkehrsprojekt Deutsche Einheit Schiene Nr. 8

Ausbaustrecke Nürnberg - Ebersfeld

PFA 21 Altendorf - Hirschaid - Strullendorf
Bestand Str. 5900, km 46,000 - km 56,165

Planänderung nach § 73 Abs. 8 VwVfG

ersetzt die 1. Auslegung des Planfeststellungsverfahrens

geändert:
DB Netz AG
Regionalbereich Südost (LNGVfG)
Nürnberg, den 02.11.2018
Alfons Planter

c		
b		
a	Tektur: Erweiterung Ltd.-Nr. 2, Anpassung PFG	02.11.2018
Index	Art der Änderung	Datum

Für die Änderung: DB Engineering & Consulting GmbH Region Süd Planung München Richelstraße 3 80634 München	Planverfasser: Hyder Consulting GmbH Leonhardt, André und Partner Beratende Ingenieure VDE AG Grunewaldstraße 61-62 10625 Berlin Tel.: (030) 87 05 21-0 Fax: (030) 87 05 21-11	Anlagen-Nr.: 5.1 Auftrag-Nr.: DE 000726 <table border="1" style="width: 100%;"> <tr> <th>gepr.</th> <th>Datum</th> <th>Name</th> </tr> <tr> <td>09/2018</td> <td>09/2018</td> <td>W. Schlecht</td> </tr> <tr> <td>09/2018</td> <td>09/2018</td> <td>W. Schlecht</td> </tr> <tr> <td>09/2019</td> <td>09/2019</td> <td>F. Schlecht</td> </tr> </table>	gepr.	Datum	Name	09/2018	09/2018	W. Schlecht	09/2018	09/2018	W. Schlecht	09/2019	09/2019	F. Schlecht
gepr.	Datum	Name												
09/2018	09/2018	W. Schlecht												
09/2018	09/2018	W. Schlecht												
09/2019	09/2019	F. Schlecht												
Ort: München, 02.11.2018 Datum, Unterschrift: <i>Alfons Planter</i>	Ort: Berlin, 30.08.2014 Datum, Unterschrift: <i>Alfons Planter</i>	Plan-Nr.: 1a Planart: Planfeststellung Planzeichen: Blattgr.: 297x1160 Einwirkungen (Lastmodelle): Höhen- und Koordinatensystem DHHN 12 DHDN im System der DB AG												
Grunderwerbsplan Abschnitt Altendorf-Hirschaid-Strullendorf km 46,000 - 46,577														
Projekt: VDE 8.1 ABS Nürnberg-Ebersfeld Strecke: 5900 Nürnberg Hbf - Bamberg / 5919 Eltersdorf - Leipzig - Neuwiederitzsch 5110 Strullendorf - Frensdorf														

Grundlage IVL-Lagepläne Stand: 09/2011 mit Bestandsplanabgleich Hyder Consulting Stand: 08/2012
 Katasterabgleich Stand: 10/2011

Anschluss Blatt 2