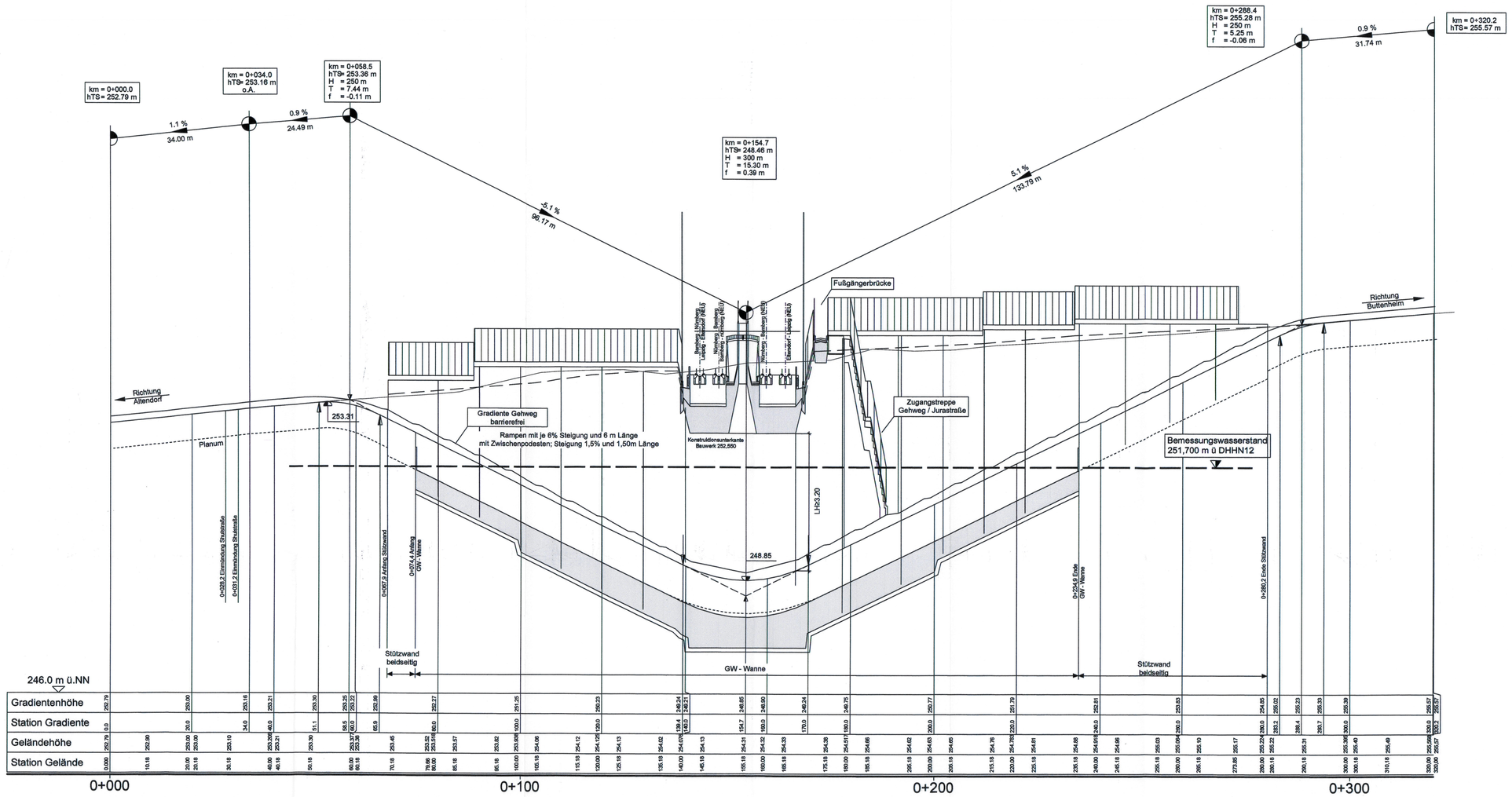


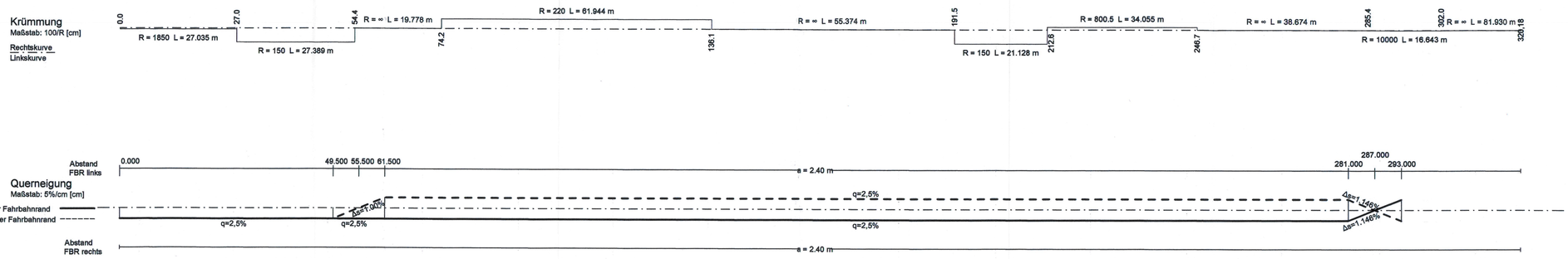


## Zeichenerklärung

| | | |
|---|---|---|
| Gradientenhochpunkt | | Tangentenschnittpunkt |
| Gradiententiefpunkt | H = 20000 m<br>T = 362,155 m<br>f = 4,372 m<br>km 0+601,335<br>hTS = 415,868 m | Ausrundungshalbmesser<br>Tangentenlänge<br>Stichhöhe<br>Bau-km<br>Höhe Tangentenschnittpunkt |
| Ausrundungsbeginn Wanne / Ausrundungsende Kuppe | | |
| | -2,0% 432,50 m → 1,821% 789,22 m | Längsneigung und Abstand zum nächsten (Tangentenschnittpunkt) |
| Bauwerk | | |

# Verkehrsprojekt Deutsche Einheit Schiene Nr. 8

## Ausbaustrecke Nürnberg - Ebensfeld

PFA 21 Altendorf - Hirschaid - Strullendorf
Bestand Str. 5900, km 46,000 - km 56,165

Planänderung nach § 73 Abs. 8 VwVfG

ersetzt die 1. Auslegung des Planfeststellungsverfahrens

**Nur zur Information**

| Index | Art der Änderung |
|---|---|
| c | |
| b | |
| a | EÜ Jurastraße: LH |

Für die Änderung:
DB Engineering & Consulting GmbH
Region Süd
Planung München
Richelstraße 3
80634 München
Ort, München, 29.03.2017 Datum, Unterschrift

Planverfasser:
Ingenieurgemeinschaft Planung ABS Nürnberg-Ebensfeld PA21
Hyder Consulting GmbH Deutschland, Grunewaldstraße 61-62, 10825 Berlin, Tel.: (030) 67 08 21-0, Fax: (030) 67 08 21-11
Leonhardt, Andrä und Partner Beratende Ingenieure VBI AG, Köllerstraße 120, 90408 Nürnberg, Tel.: (0911) 93 34-400, Fax: (0911) 93 34-410
Ort, Datum, Unterschrift

Bauherr:
DB Netz AG
DB Station&Service AG
DB Energie GmbH

Im Namen und für Rechnung des Bauherrn:
DB Netz AG
Großprojekte VDE 8.1
Projektabschnitt VDE 8.1
ABS Nürnberg - Ebensfeld
Nürnberg, 28.04.2017
Alfons Planter
Datum, Unterschrift

| | Datum | Name |
|---|---|---|
| gez. | 03/2017 | E. Gensthaler |
| bearb. | 03/2017 | D. Piotrowski |
| gepr. | 03/2017 | F. Schlecht |

Anlagen-Nr.: 6.2
Auftrag-Nr.:
Plan-Nr.: 2a
Planart: Planfeststellung
Planzeichen:
Blattgr.: 594x970
Einwirkungen (Lastmodelle):
Höhen- und Koordinatensystem: DHHN 12 / DHDN im System der DB AG

Maßstab: 1:500/50

# Höhenplan

Umbau Jurastraße
km 48,503

Projekt: VDE 8.1 ABS Nürnberg-Ebensfeld
Strecke: 5900 Nürnberg Hbf - Bamberg / 5919 Eltersdorf - Leipzig - Neuwiederitzsch
5110 Strullendorf - Frensdorf

B1_Vast_Werking_Felder\B2_Projekt\VK_München\P-9999354_EÜ_Jurastraße\05_Planung\5k_GP\A2.2_GP_VK_Höhenplan_Jurastraße bis U6.553.dwg / HP_500