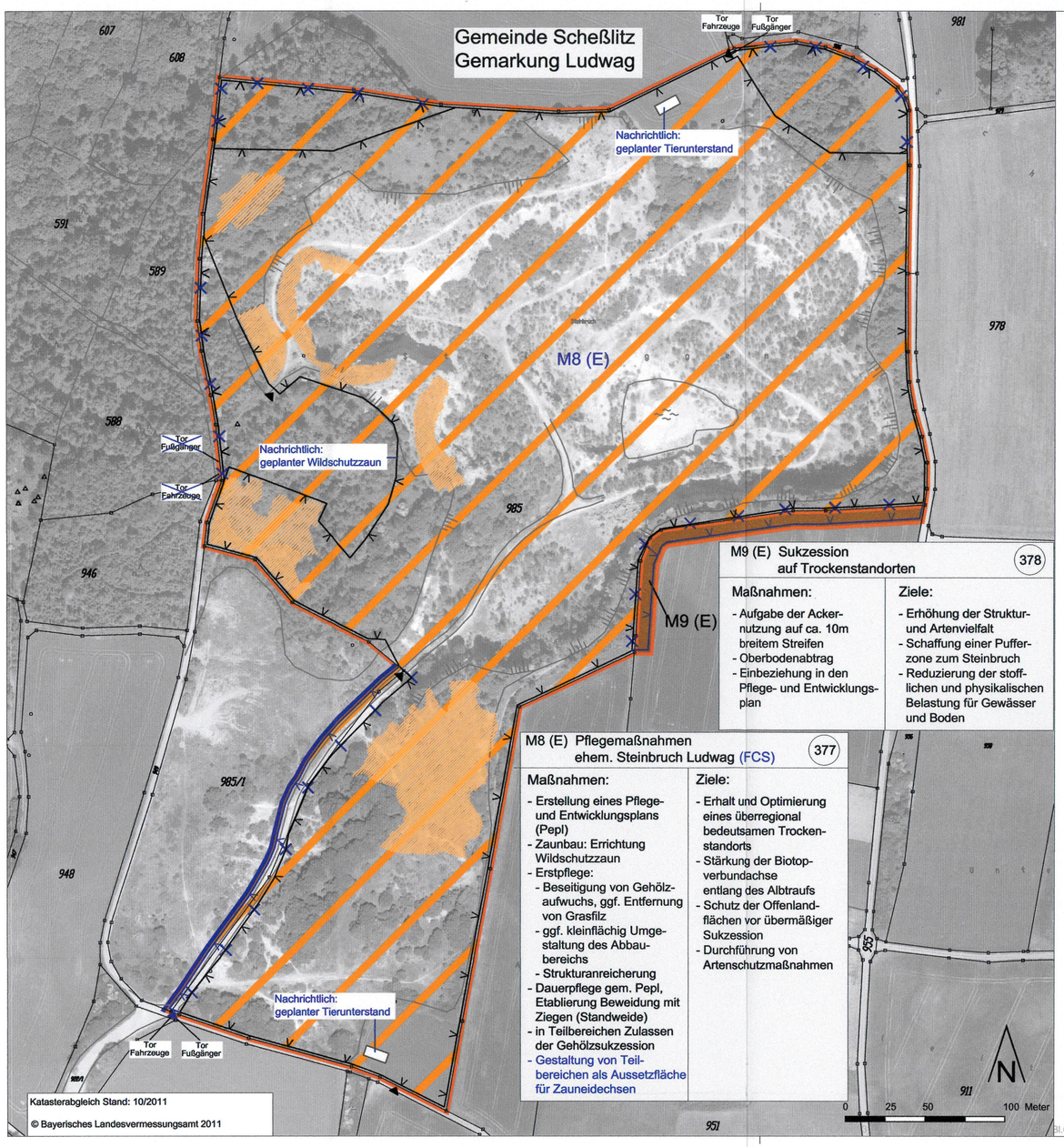

M9 (E) Sukzession auf Trockenstandorten (378)

Maßnahmen:	Ziele:
- Aufgabe der Ackernutzung auf ca. 10m breitem Streifen - Oberbodenabtrag - Einbeziehung in den Pflege- und Entwicklungsplan	- Erhöhung der Struktur- und Artenvielfalt - Schaffung einer Pufferzone zum Steinbruch - Reduzierung der stofflichen und physikalischen Belastung für Gewässer und Boden

M8 (E) Pflegemaßnahmen ehem. Steinbruch Ludwag (FCS) (377)

Maßnahmen:	Ziele:

- Erstellung eines Pflege- und Entwicklungsplans (Pepl)
- Zaunbau: Errichtung Wildschutzzaun
- Erstpflege:
  - Beseitigung von Gehölzaufwuchs, ggf. Entfernung von Grasfilz
  - ggf. kleinflächig Umgestaltung des Abbaubereichs
  - Strukturanreicherung
- Dauerpflege gem. Pepl, Etablierung Beweidung mit Ziegen (Standweide)
- in Teilbereichen Zulassen der Gehölzsukzession
- Gestaltung von Teilbereichen als Aussetzfläche für Zauneidechsen
	- Erhalt und Optimierung eines überregional bedeutsamen Trockenstandorts
	- Stärkung der Biotopverbundachse entlang des Albtraufs
	- Schutz der Offenlandflächen vor übermäßiger Sukzession
	- Durchführung von Artenschutzmaßnahmen

Übersicht

Lage der Maßnahmen

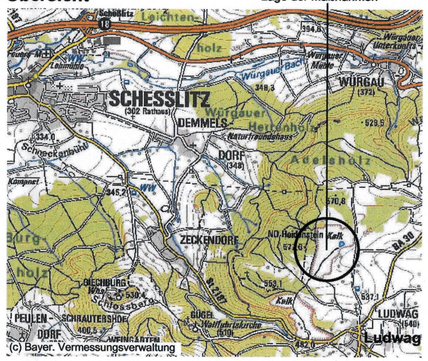

Bl.6_Tektur_2018.dwg

Verkehrsprojekt Deutsche Einheit Schiene Nr. 8

Ausbaustrecke Nürnberg - Ebensfeld

PFA 21 Altendorf - Hirschaid - Strullendorf

Bestand Str. 5900, km 46,000 - km 56,165

Planänderung nach § 73 Abs. 8 VwVfG

ersetzt die 1. Auslegung des Planfeststellungsverfahrens

geändert:
DB Netz AG
Regionalbereich Südost (I.NGW(5))

Nürnberg, den 02.11.2018 ..... Alfons Plenter

Index	Art der Änderung	Datum
c		
b		
a	Tektur: Änderung Zaunverlauf; Anpassung Grenze M8 (E); Ergänzung Aussetzflächen Zauneidechse	02.11.2018

Für die Änderung:
WGF Landschaft Landschaftsarchitekten GmbH
T +49 (0)911 94603 0
F +49 (0)911 94603 10
E info@wgf-nuernberg.de
Vordere Cramergasse 11
90478 Nürnberg
Nürnberg, 02.11.2018 M. Voit

Planverfasser:
Ingenieurgemeinschaft Planung ABS Nürnberg-Ebensfeld PA21
Hyder Consulting GmbH Deutschland
Leonhardt, Andrä und Partner Beratende Ingenieure VBI AG
bearbeitet durch:
WGF Landschaft Aufmkolk - Hintermeier - Voit - Ziesel Landschaftsarchitekten GmbH
Nürnberg, den 30.06.2014 M. Voit
Datum, Unterschrift

Anlagen-Nr.: 12.4		
Auftrag-Nr.:		
	Datum	Name
gez.	10/2018	SG
bearb.	10/2018	MV / SG
gepr.	10/2018	MV

Bauherr:
DB NETZE
DB Netz AG
DB Station&Service AG
DB Energie GmbH

Im Namen und für Rechnung des Bauherrn:
DB ProjektBau GmbH
Regionalbereich Südost
Großprojekte VDE 8.1
Äußere Cramer-Klett-Straße 3
90489 Nürnberg
DB NETZE
Nürnberg, 08.08.14
Datum, Unterschrift Alfons Plenter

Plan-Nr.: 6a
Planart: Planfeststellung
Planzeichen:
Blattgr.: 590x297
Einwirkungen (Lastmodelle):
Höhen- und Koordinatensystem: DHHN 12 DHDN im System der DB AG

Maßstab: 1:2.500

Landschaftspflegerischer Begleitplan
Maßnahmen
Ersatzmaßnahmen Steinbruch Ludwag

Projekt: VDE 8.1 ABS Nürnberg-Ebensfeld
Strecke: 5900 Nürnberg Hbf - Bamberg / 5919 Eltersdorf - Leipzig - Neuwiederitzsch
5110 Strullendorf - Frensdorf