





Zeichenerklärung





007_A 
 Ausgleichsfläche (Maßnahme 007_A)
 Flstk. 691 und 692, Gmk Büchelberg (links): Durch Ansaat und jährliche Mahd werden mäßig artenreiche Säume und Staudenfluren entwickelt (ca. 500 m², Zielzustand: K121) DB-Eigentum
 Flstk. 102, Gmk Treinfeld (rechts): Durch Ansaat und jährliche Mahd werden artenreiche Säume und Staudenfluren entwickelt (ca. 850 m², Zielzustand: K131) DB-Eigentum

Realnutzung (Bestand)
 G11 Intensivgrünland
 K121 Mäßig artenreiche Säume
 Potentialfläche

Genehmigungsvermerk Eisenbahn-Bundesamt

Übersichtsskizze

0	Ausgangsverfahren: Antragsfassung	13.05.2020
Index	Änderungen bzw. Ergänzungen	Planungsstand

Vorhabenträger: DB Netz AG  Regionalbereich Süd I.NP-S-D-NÜR(P) Sandstraße 38-40, 90443 Nürnberg		Planzeichen intern: Auftrag-Nr.:													
Datum: _____ Unterschrift: _____		<table border="1"> <tr> <th>gez.</th> <th>Datum</th> <th>Name</th> </tr> <tr> <td>gez.</td> <td>09/2020</td> <td>HEA</td> </tr> <tr> <td>bearb.</td> <td>09/2020</td> <td>HEA</td> </tr> <tr> <td>gepr.</td> <td>09/2020</td> <td>RIM</td> </tr> </table>		gez.	Datum	Name	gez.	09/2020	HEA	bearb.	09/2020	HEA	gepr.	09/2020	RIM
gez.	Datum	Name													
gez.	09/2020	HEA													
bearb.	09/2020	HEA													
gepr.	09/2020	RIM													
Vertreter des Vorhabenträgers: DB Netz AG  Regionalbereich Süd, I.NP-S-M-S (5), Sandstraße 38-40, 90443 Nürnberg		Planverfasser:  Emch+Berger GmbH Ingenieure und Planer Umwelt- und Landschaftsplanung Lorenzstraße 34 76135 Karlsruhe													
Datum: _____ Unterschrift: _____		Datum: 11.09.2020 Unterschrift: 													
Hörsystem: _____ Koordinatensystem: GK4 Ursprungsplan: _____ Blattgröße: 340 x 630 mm Maßstab: 1:500															

Vorhaben: **Auflassung BÜ-5102-7,369 mit Errichtung EÜ und Ersatzumfahrung sowie Erneuerung der Bestands-SÜ im Zusammenhang Neubau ESTW-A Staffelbach**

Planart: **Ausgleichsmaßnahmenplan (extern)**

Planinhalt: **Landschaftspflegerischer Begleitplan
 Gemeinde Aurach, Gemarkung Büchelberg
 Strecke 5902 Nürnberg - Schnelldorf
 Gemeinde Rentweinsdorf, Gemarkung Treinfeld
 Strecke 5104 Breitengüßbach - Maroldswiesach**

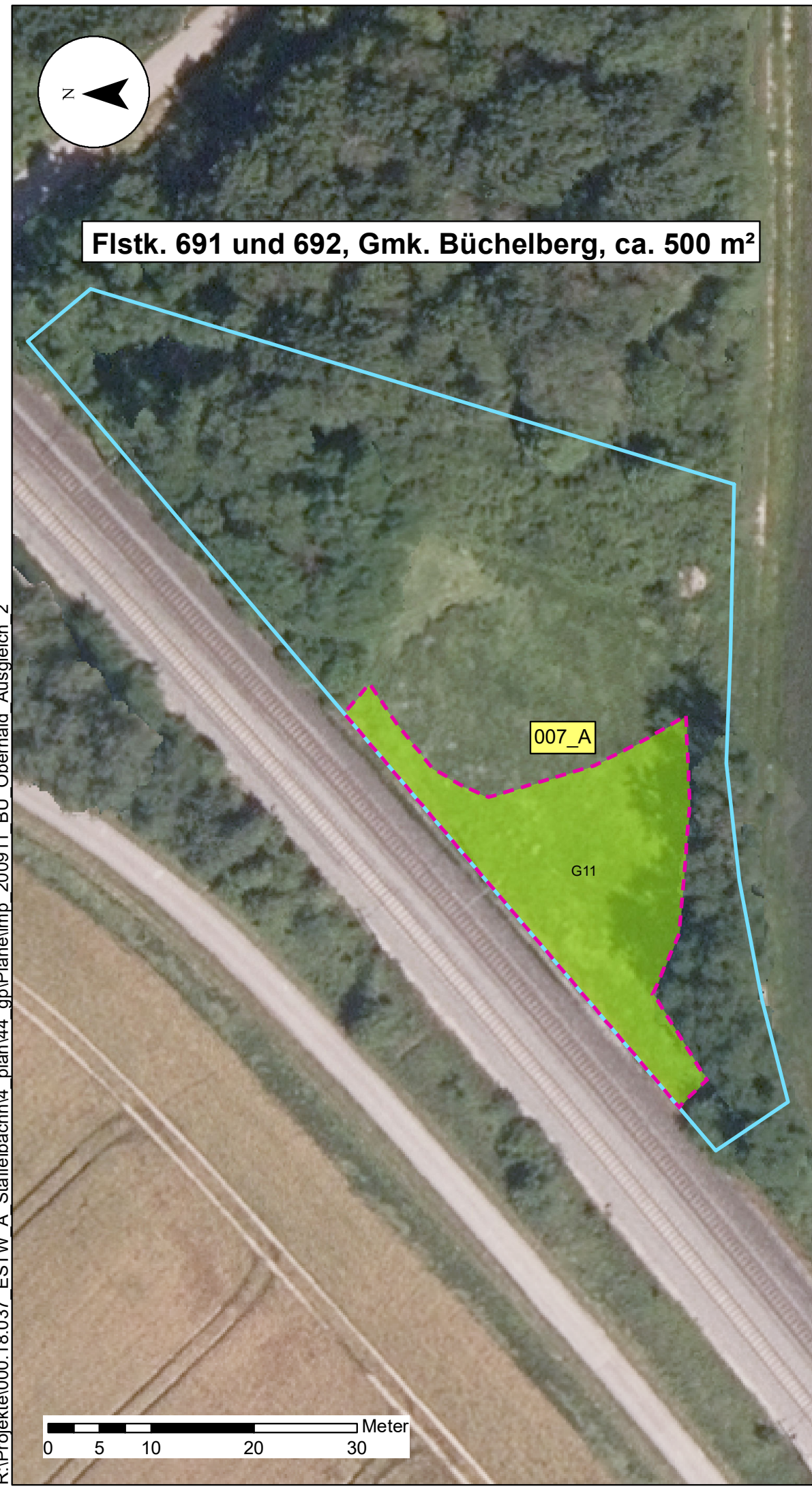

Flstk. 691 und 692, Gmk. Büchelberg, ca. 500 m²

007_A

G11



Flstk. 102, Gmk. Treinfeld, ca. 850 m²

007_A

K121

R:\Projekte\000_18.037_ESTW_A_Staffelbach\4_plan\44_gp\Pläne\mp_2009\11_BÜ_Oberhaid_Ausgleich_2