

Quellen: Geobasisdaten © Bayerische Vermessungsverwaltung

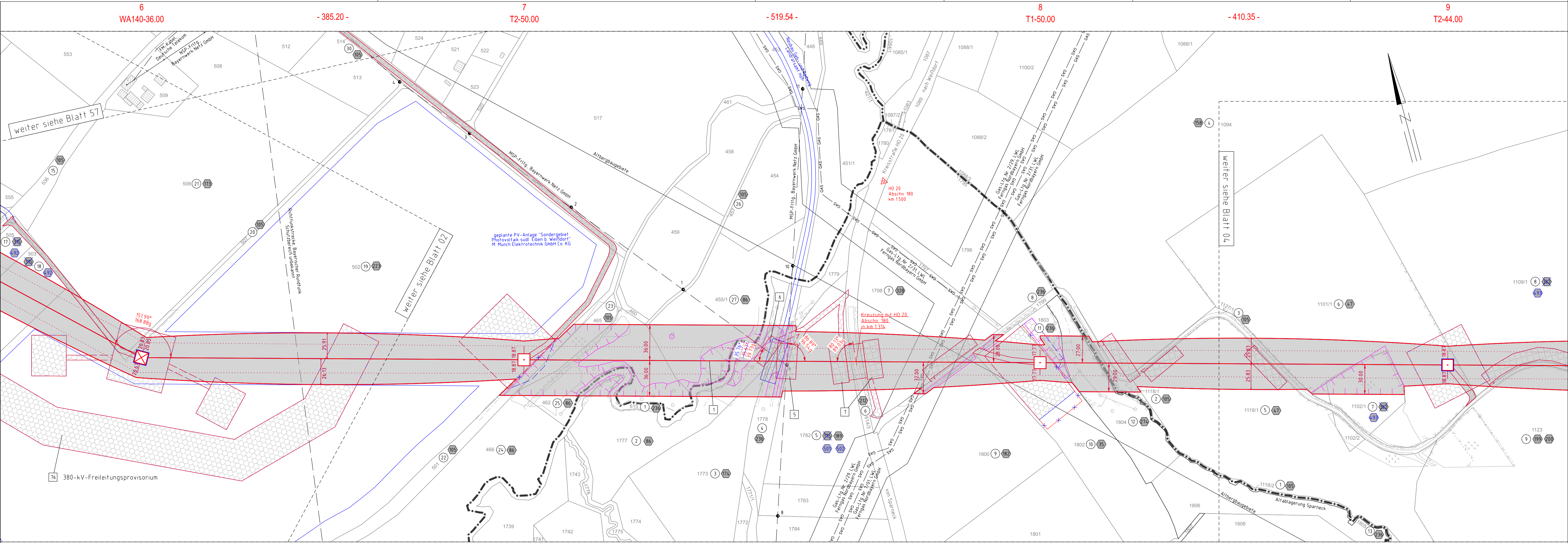

Gemeinde Weißdorf  
Gemarkung Weißdorf

Regierungsbezirk Oberfranken  
Landkreis Hof  
Gemeinde Sparneck  
Gemarkung Sparneck

Gemeinde Weißdorf  
Gemarkung Hallerstein

380/110-kV-Leitung  
UW Mechlenreuth - Reg.-Bezirksgrenze Oberfranken/Oberpfalz  
Ltg.Nr. B160  
**Lage-/Grunderwerbsplan**  
Mast Nr. 6 - Mast Nr. 9

1 Errichtung der 380/110-kV-Leitung UW Mechlenreuth - Regierungsbezirksgrenze Oberfranken/Oberpfalz, Ltg.Nr. B160 (TenneT)

**Legende:**

- |  |                                      |   |   |                                       |                  |
|--|--------------------------------------|---|---|---------------------------------------|------------------|
| Mastnummer 1<br>WA160-24.00                | Masttyp                              | Feldlänge<br>-325.0-  | Mastnummer 2<br>T1-26.00  | 3 Bauwerksnummer                      | Land             |
| temp. Arbeitsfläche mit Zuwegung (Rückbau) | Schutzbereich (dinglich zu sichern)  | Bemalung Schutzbereich  | dinglich zu sicherm. Flächenanspruchnahme                       | 86 Flurstücksnummer                   | Regierungsbezirk |
| dinglich zu sicherm. Flächenanspruchnahme  | bestehender Schutzstreifen           | temp. Flächenanspruchnahme (Neubau)                             | temp. Flächenanspruchnahme durch Schutzgerüste (Neubau/Rückbau) | Abspannmast                           | Kreis            |
| dinglich zu sicherm. Flächenanspruchnahme  | temp. Flächenanspruchnahme (Rückbau) | temp. Flächenanspruchnahme durch Schutzgerüste (Neubau/Rückbau) |   | Tragmast                              | Stadt/Gem.       |
|  |                                      |   |   | Eigentümerschlüsselnr.                | Gemarkung        |
|  |                                      |   |   | Grundstücksordnungsnr. Neubau/Rückbau | Flurstück        |
|  |                                      |   |   | 5 19 Walderschlag                     | Walderschlag     |

**Grenzen:**

- |                  |       |
|------------------|-------|
| Land             | ----- |
| Regierungsbezirk | ----- |
| Kreis            | ----- |
| Stadt/Gem.       | ----- |
| Gemarkung        | ----- |
| Flurstück        | ----- |
| Walderschlag     | ----- |

**Planfeststellungsunterlage**

Aufgestellt	15.03.2019	Satzungsgemäß ausgelegt in der Zeit	von	.....
Bayreuth, TenneT TSO GmbH		bis	.....	
LV: <i>Pronas E. Lohmeyer</i>	LA: <i>G. Heintz</i>	Zeit und Ort der Auslegung sind vor Auslegung ortsüblich bekannt gemacht worden		
Maßstab	1 : 2000	Einheit	Meter	Gemeinde: .....
		imp GmbH Lise-Meißner-Straße 8 89081 Ulm		
Datum	Name	Dienstsigel / Unterschrift .....		
Bearb.	25.07.2018	Pfeiffer	Planfeststellungsbehörde	
Gepr.	14.12.2018	Dißel	Planfestgestellt mit Beschluss der Regierung von Oberfranken vom 24.07.2023.	
Norm	DIN EN 50341-2-4:04/2016		Az. 22-3322-6/18	
Fachbereich	TL		Bayreuth, 24.07.2023	
		gez. Schneider Oberregierungsrat		
A	1. Deckblatt	29.04.2022	MF	
Zust.	Änderung	Datum	Name	Urspr.: .....

