

Quelle: Geobasisdaten © Bayerische Vermessungsverwaltung

67 -385.57- 68
T2-53.00 -375.12- WA160-39.00

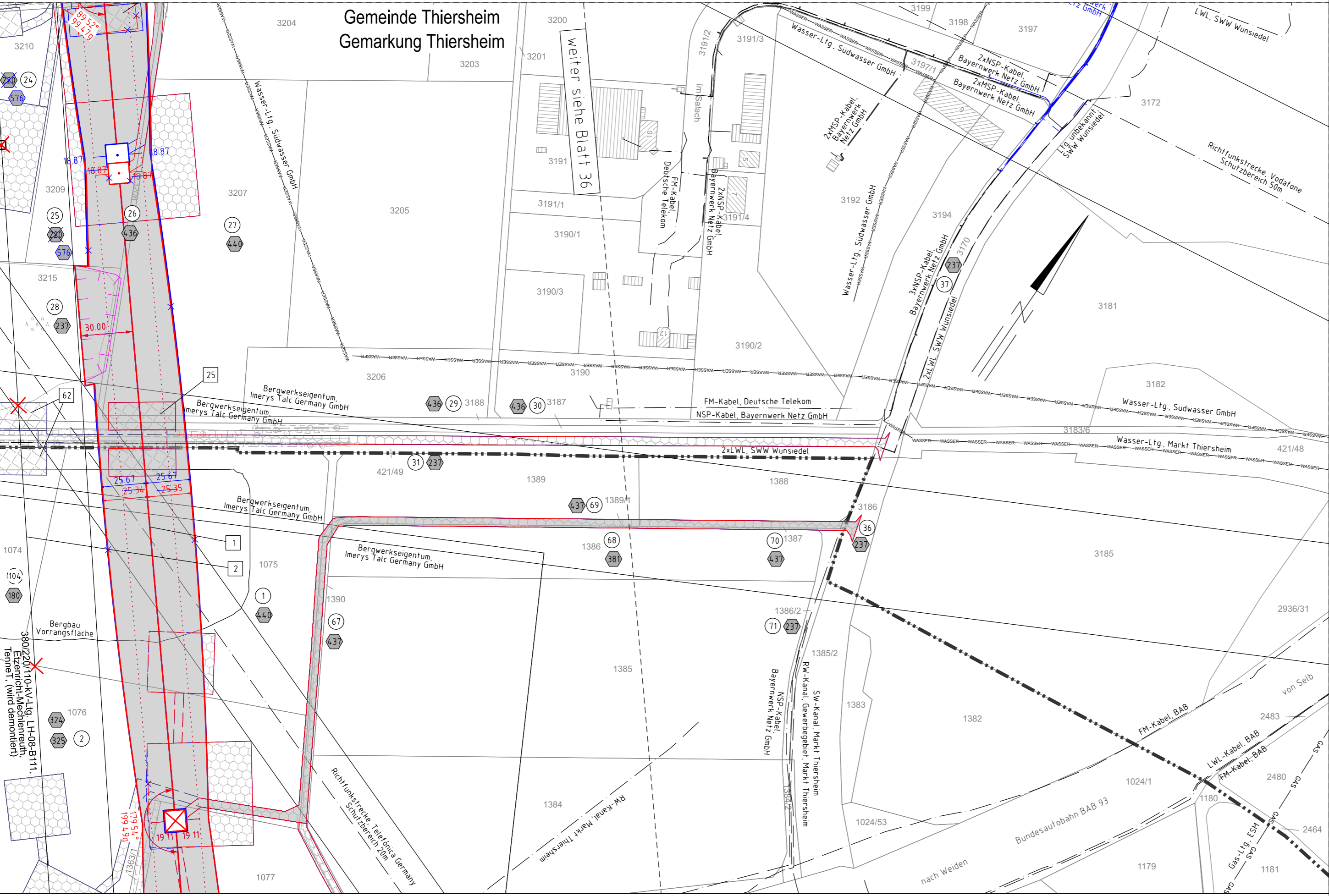

Regierungsbezirk Oberfranken
Landkreis Wunsiedel i.Fichtelgebirge

Gemeinde Thiersheim
Gemarkung Grafenreuth

1. Deckblatt

Unterlage 3.2
Blatt 37/63



380/110-kV-Leitung UW Mechlenreuth - Reg.-Bezirksgrenze Oberfranken/Oberpfalz Ltg.Nr. B160 Lage-/Grunderwerbsplan Mast Nr. 67 - Mast Nr. 68 (Zuwegung)

- 1 Errichtung der 380/110-kV-Leitung UW Mechlenreuth - Regierungsbezirksgrenze Oberfranken/Oberpfalz, Ltg.Nr. B160 (TenneT)
- 2 Rückbau der 380/220/110-kV-Leitung LH-08-B111 UW Etzenricht - UW Mechlenreuth (TenneT)

Legende:

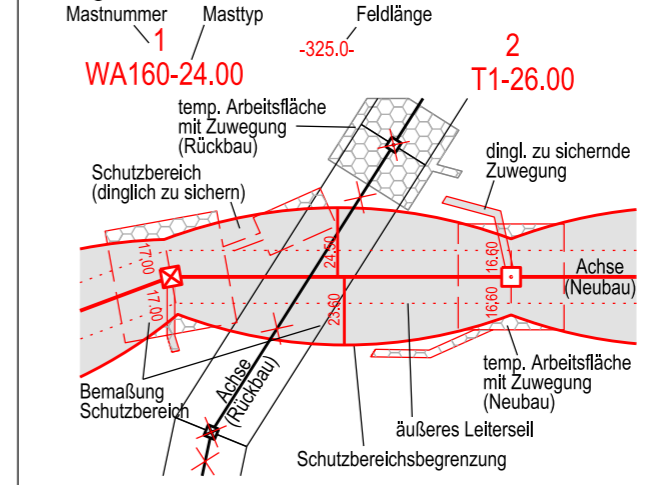

Grenzen:

- 3 Bauwerksnummer
- 86 Flurstücksnummer
- ⊗ Abspannmast
- ⊕ Tragmast
- ① Eigentümerschleuse
- ⑤/①⑨ Grundstücksordnungsnr. Neubau/Rückbau
- dinglich zu sichernde Flächenanspruchnahme
- bestehender Schutzstreifen
- temp. Flächenanspruchnahme (Neubau)
- temp. Flächenanspruchnahme (Rückbau)
- temp. Flächenanspruchnahme durch Schutzgerüste (Neubau/Rückbau)

Planfeststellungsunterlage

Aufgestellt	15.03.2019
Bayreuth,	
TenneT TSO GmbH	
i.V. <i>Provas El Ldb-11g/5</i>	i.A. <i>G. Heintze</i>
Maßstab	1 : 2000 Einheit Meter
Bearb.	25.07.2018 Pfeiffer
Gepr.	14.12.2018 Dißel
Norm	DIN EN 50341-2-4: 04/2016
Fachbereich	TL
Zust.	Änderung Datum Name Urspr.:

Satzungsgemäß ausgelegen in der Zeit
vom
bis

Zeit und Ort der Auslegung sind vor Auslegung ortsüblich bekannt gemacht worden

Gemeinde:

Dienstsiegel / Unterschrift

Planfeststellungsbehörde
Planfestgestellt mit Beschluss der Regierung
von Oberfranken vom 24.07.2023,
Az. 22-3322-6/18
Bayreuth, 24.07.2023

gez.
Schneider
Oberregierungsrat

