

196 [B111]
WA100/WE/20,5
DA
C/2/70

[328.59]
- 326.63 -
[300.96]

1 [B160]
WE/WAdiff120-33.00
DA
D-2-D-2018.3

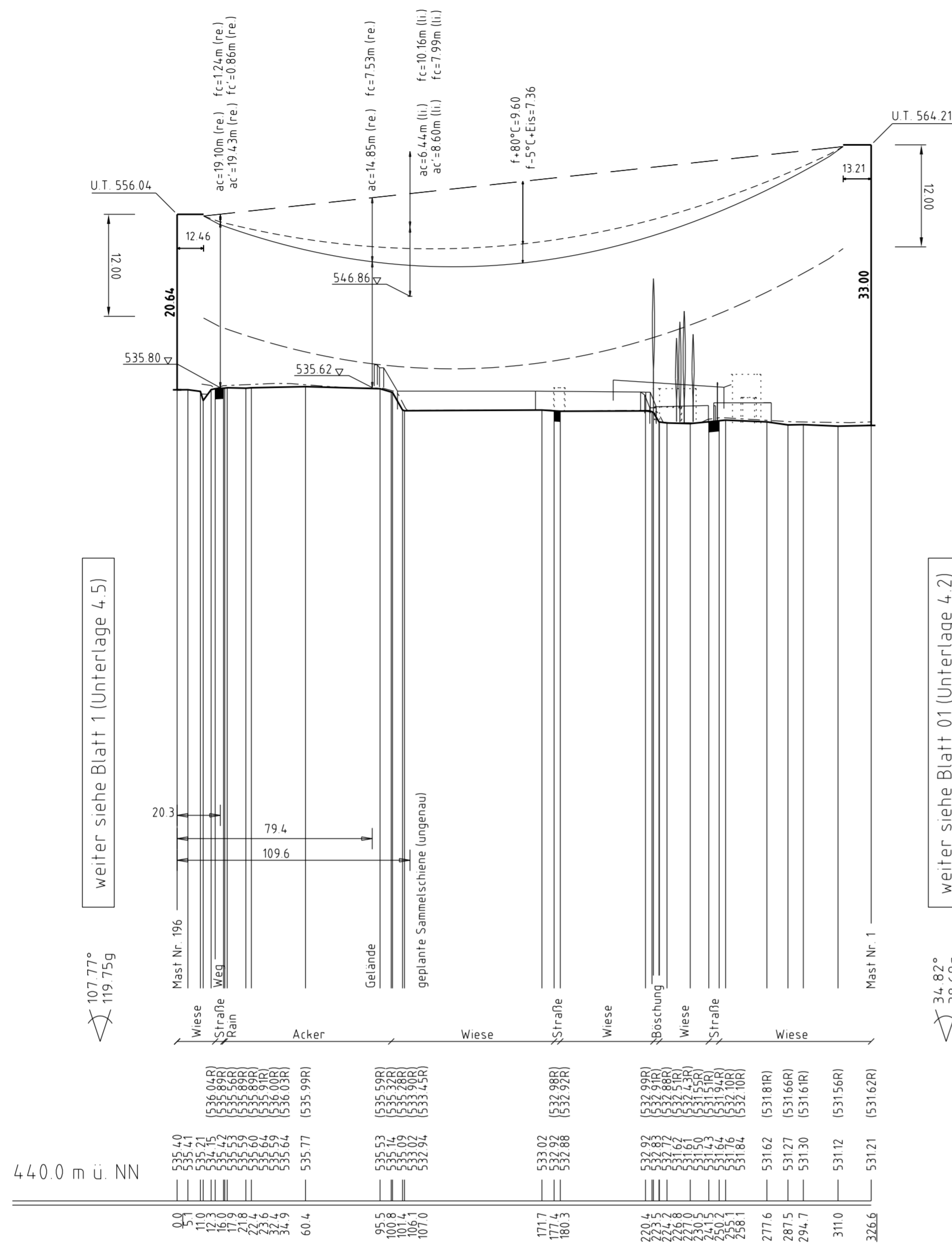

weiter siehe Blatt 1 (Unterlage 4.5)

weiter siehe Blatt 01 (Unterlage 4.2)

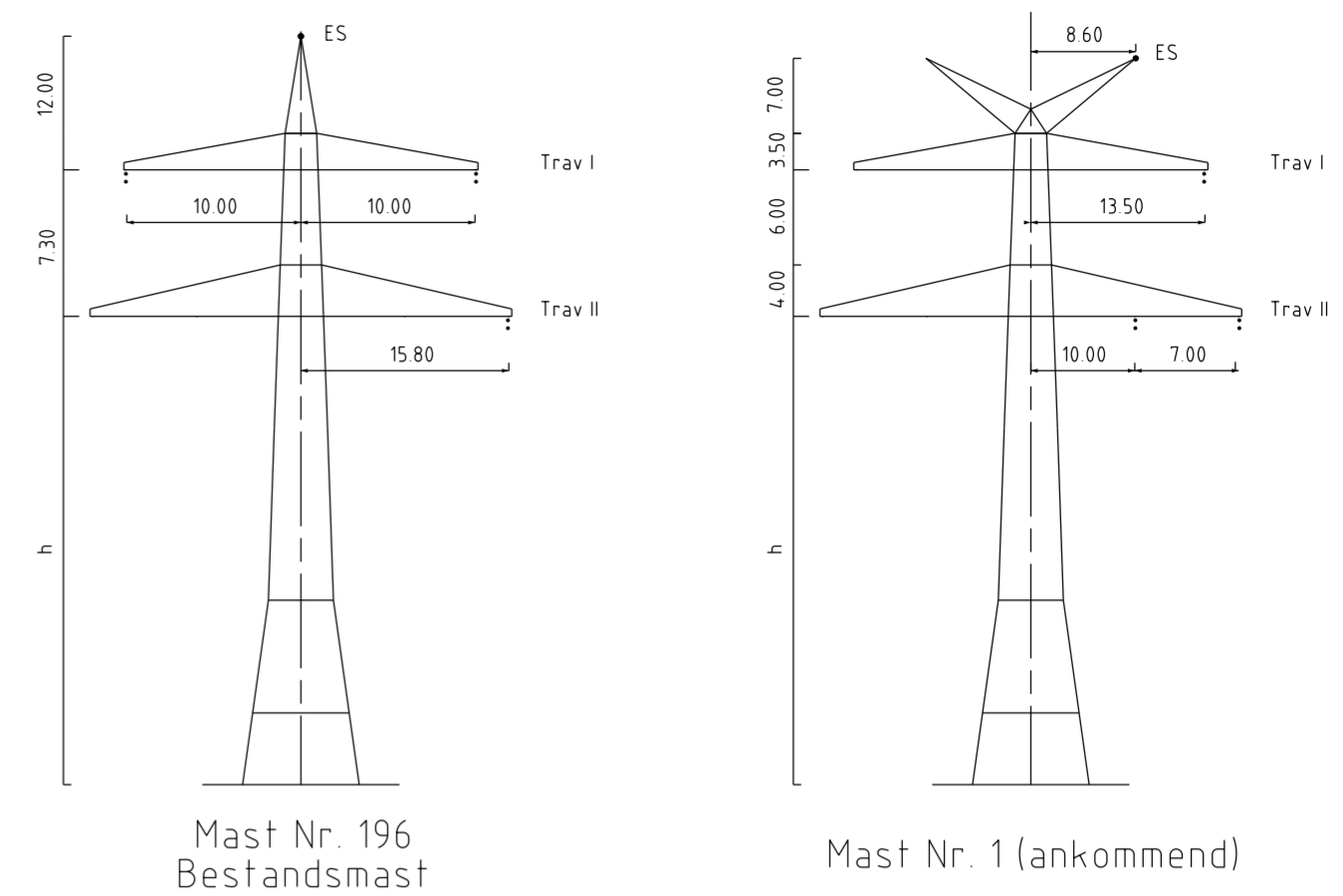

- Mast 1 (B160): Querbrückung der Seilbelegung auf Projektierungszustand (siehe Blatt 01, Unterlage 4.2)
- Mast 196 (B111) - Mast 1 (B160): Vorzeitiger Rückbau bzw. keine Errichtung der Blitzschutzstangen möglich

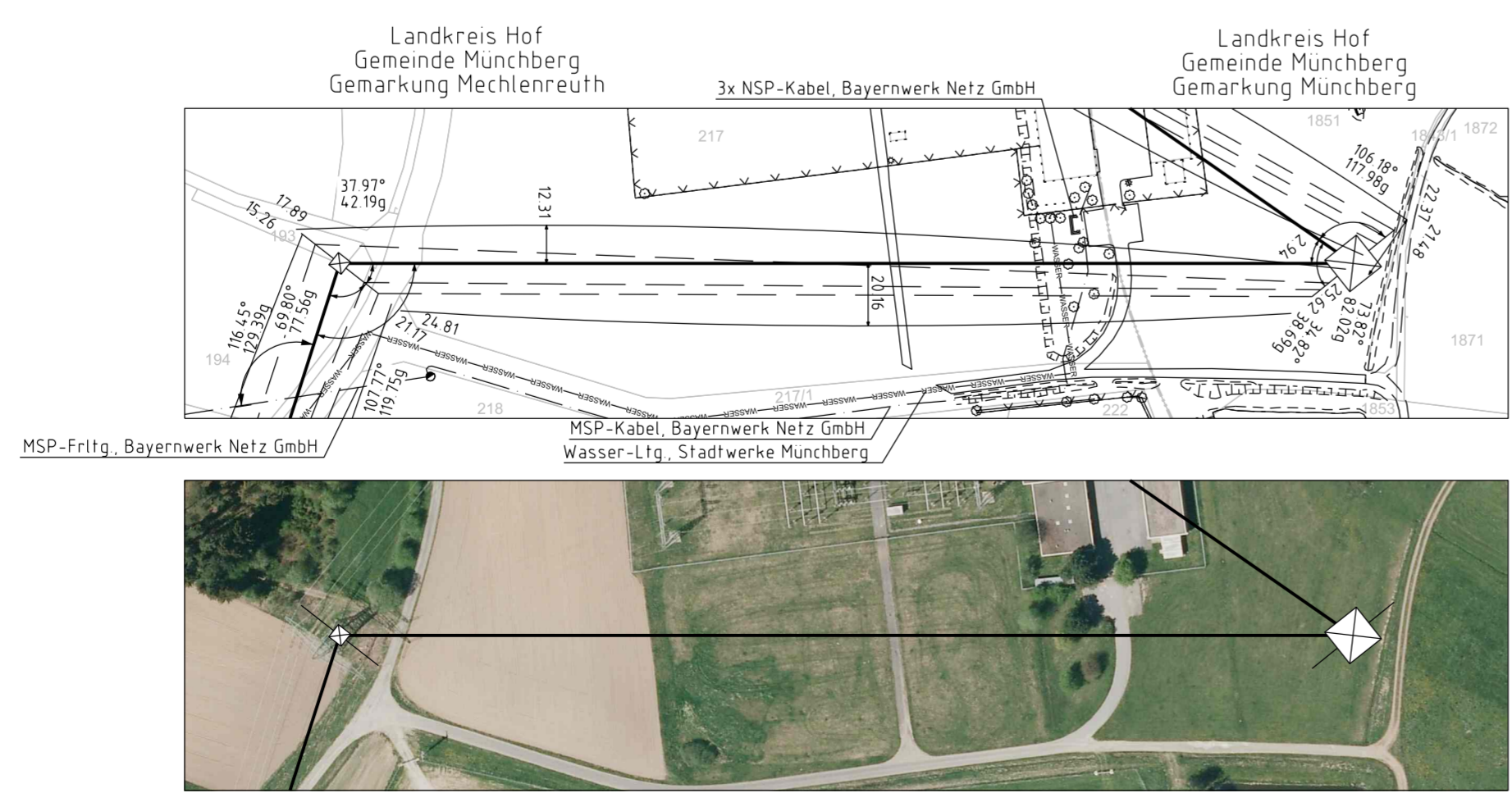
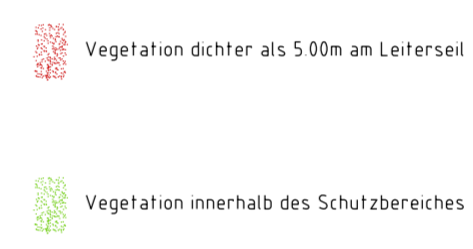

Unterlage 4.5
Blatt 2/2

380/220/110-kV-Leitung
Etzenricht - Mechlenreuth
Ltg.Nr. LH-08-B111

Längenprofil - Temporäre Seilverschwenkung

Mast Nr. 196 - Mast Nr. 1(B160)

1. Planänderung nach Beschluss

Maßstab der Längen 1: 2000
der Höhen 1: 500

DIN VDE-Bestimmung	: DIN VDE 0210 / 05.69 (Eiszone 1, Windzone 1)
Masttyp	: C/2/70, D-2-D-2018.3
Beseilung	: 1x3x2 AL/St 560/50, HZS=71.00N/mm ² , MZS=51.04N/mm ² [380-kV]
Leiterseil	: 1x1.97-AL1/56-ST1A, HZS=118.50N/mm ² , MZS=65.17N/mm ²
Erdseil	: 1x1.97-AL1/56-ST1A, HZS=118.50N/mm ² , MZS=65.17N/mm ²
Luftkabel/ sonstige Belegung	:
Kettenlänge	: DA=7.40m (L022N) [380-kV] [196(B111)], DA=6.50m [3178N] [380-kV] [1(B160)]
Seitliche Überhöhung	: 15.80 m rechts ----- oder links ----- aufgenommen

Planfeststellungsunterlage

Aufgestellt 22.12.2023
Bayreuth, Tennet TSO GmbH

Maßstab 1:2000/500 Einheit Meter

imp GmbH
Lise-Meitner-Straße 8
89081 Ulm

Datum	Name
11.12.2023	Frey
15.12.2023	Pfeiffer
Norm DIN EN 50341-2-4, 04/2016	
Fachbereich TL	

Tennet
Taking power further

Fremdleitungen sind nachrichtlich geführt.
Es besteht keine Gewähr auf Lage und Vollständigkeit.
Geobasisdaten Bayerische Vermessungsverwaltung