

63
T2-41,00
56 (B112)
T2/39+4,0

380/110-kV-Leitung Redwitz - Mechlenreuth

Ltg. Nr. B159

LAGE-/GRUNDERWERBSPLAN Mast Nr. 63 - Zuwegung

2 380/110-kV-Ltg. Mechlenreuth- Redwitz, B112 (Tennet)
Mast Nr. 56 - Mast Nr. 57, Rückbau

2. Deckblatt

Legende:

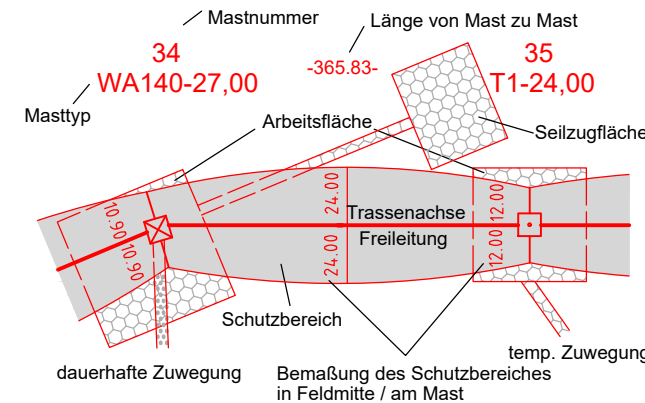

Grenzen:

- 1 Bauwerksnummer
 - 1 Eigentümer-schlüsselnummer
 - 5 Grundstücks-ordnungsnummer
 - 37 Flurstücksnummer
 - ⊠ Abspannmast
 - ⊠ Tragmast
 - ⊠ Schutz-/Schleifgerüst
- Land
 - Kreis
 - Stadt/Gem.
 - Gemarkung
 - Flurstück
 - Flurbereinigung
 - Rückbau
 - Hoch- u. Mittelsp.-Ltg.
 - Waldeinschlag

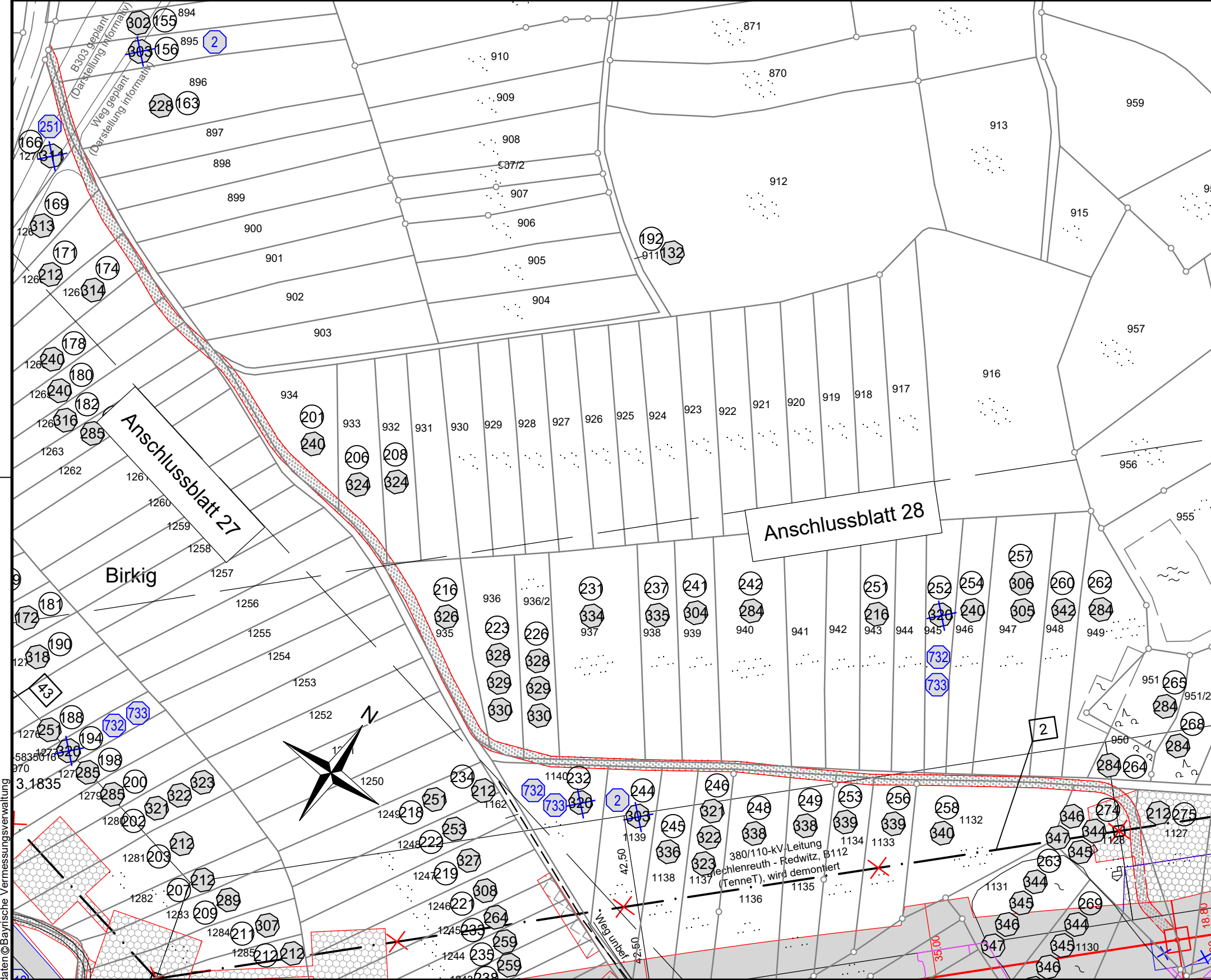

Landkreis Kulmbach Stadt Stadtsteinach Gemarkung Stadtsteinach

Planfeststellungsunterlage

Aufgestellt
Bayreuth, 17.08.2018

i.v. E. G. G. G. *i. A. M. R. Spring.*

Firma: **Omexom**
Hochspannung GmbH

Maßstab: 1 : 2000
Einheit: Meter

Datum	Name
Bearb. 14.02.2018	Joachim
Gepr. 19.02.2018	Kühnemund
Zustand	Gültig
Org.-Einheit	-

gez. Stadler
Regierungsdirektorin

Satzungsgemäß ausgelegen in der Zeit vom bis

Zeit und Ort der Auslegung sind vor Auslegung ortsüblich bekannt gemacht worden

Gemeinde:

Dienstsiegel/Unterschrift

Planfeststellungsbehörde

Planfestgestellt mit Beschluss der Regierung von Oberfranken vom 08.11.2021, Az. 22-3322-5/18 Bayreuth, 08.11.2021

Quelle: Geobasisdaten © Bayerische Vermessungsverwaltung