

93 T1-32,00 - 382.00 - 94 T1-38,00

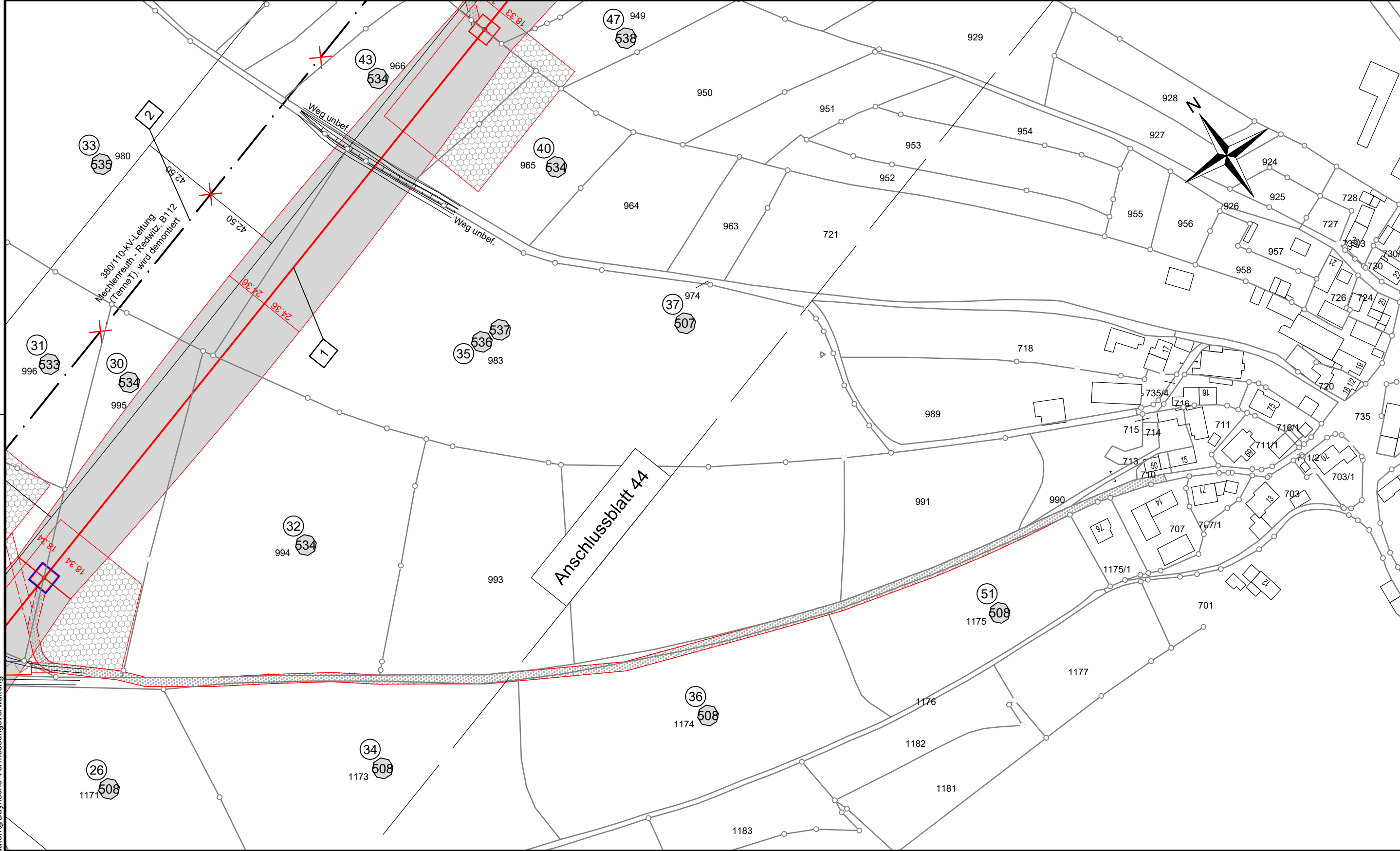

Unterlage 3.2



380/110-kV-Leitung Redwitz - Mechlenreuth

Ltg. Nr. B159

LAGE-/GRUNDERWERBSPLAN Mast-Nr. 93 - Zuwegung

2 380/110-kV-Ltg. Mechlenreuth- Redwitz, B112 (Tennet)
Mast Nr. 27 - Mast Nr. 28, Rückbau

2. Deckblatt

Legende:

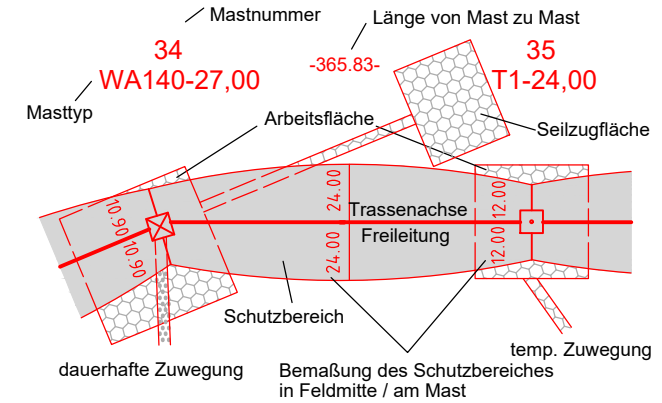

Grenzen:

- 1 Bauwerksnummer
 - 11 Eigentümer-schlüsselnummer
 - 5 Grundstücks-ordnungsnummer
 - 37 Flurstücksnummer
 - Abspannmast
 - Tragmast
 - Schutz-/Schleifgerüst
- Land
Kreis
Stadt/Gem.
Gemarkung
Flurstück
Flurbereinigung
Rückbau
Hoch- u. Mittelsp.-Ltg.
Waldeinschlag

Planfeststellungsunterlage

Aufgestellt
Bayreuth, 17.08.2018

i.V. E. Eder *i.A. Mark Spring*

Firma
Omexom
Hochspannung GmbH

Maßstab:
1 : 2000

Einheit:
Meter

Datum	Name
Bearb. 15.02.2018	Joachim
Gepr. 19.02.2018	Kühnemund
Zustand	Gültig
Org.-Einheit	-

A 2. Deckblatt 02.10.20 OHS
Zust. Änderung Datum Name Blatt: 45 / 66

Tennet
Taking power further

Satzungsgemäß ausgelegt in der Zeit
vom
bis

Zeit und Ort der Auslegung sind vor Auslegung ortsüblich bekannt gemacht worden

Gemeinde:

Dienstsiegel/Unterschrift

Planfeststellungsbehörde

Planfestgestellt mit Beschluss der Regierung von Oberfranken vom 08.11.2021, Az. 22-3322-5/18 Bayreuth, 08.11.2021

gez.
Stadler
Regierungsdirektorin

Landkreis Hof Stadt Münchberg Gemarkung Poppenreuth