 Vegetationspunkte mit Seilabstand < 5.00 m
 Vegetationspunkte mit Seilabstand >= 5.00 m

Portal C12
 380-kV-Portal
 DA
 D-2-D - 94.86 -
 1
 WE/WAdiff 140-27,00
 DA
 D-2-D

Portal C08
 380-kV-Portal
 DA
 D-2-D - 125.85 -
 1
 WE/WAdiff 140-27,00
 DA
 D-2-D

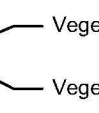

Markt Marktzeuln Gemarkung Zettlitz

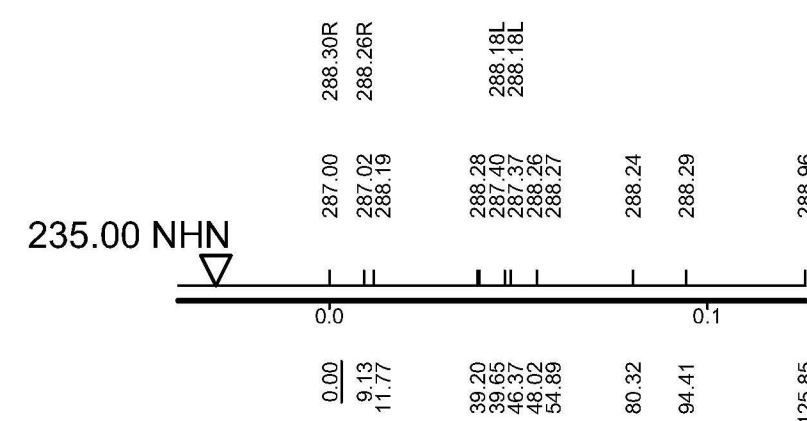
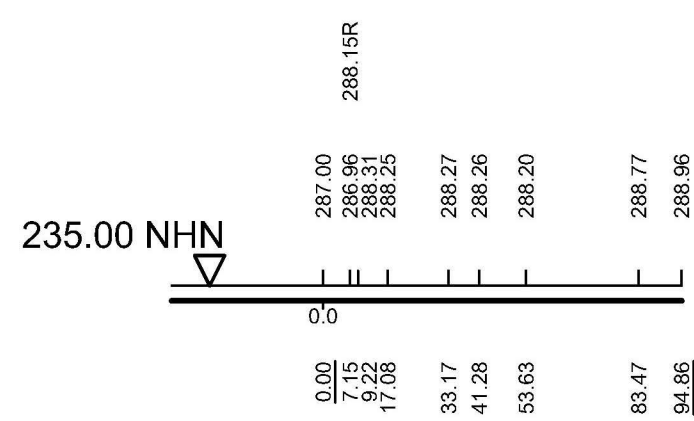
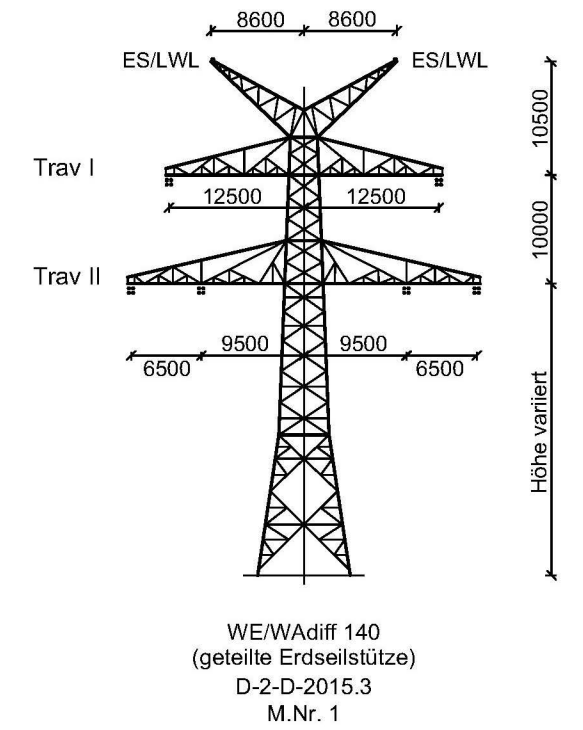
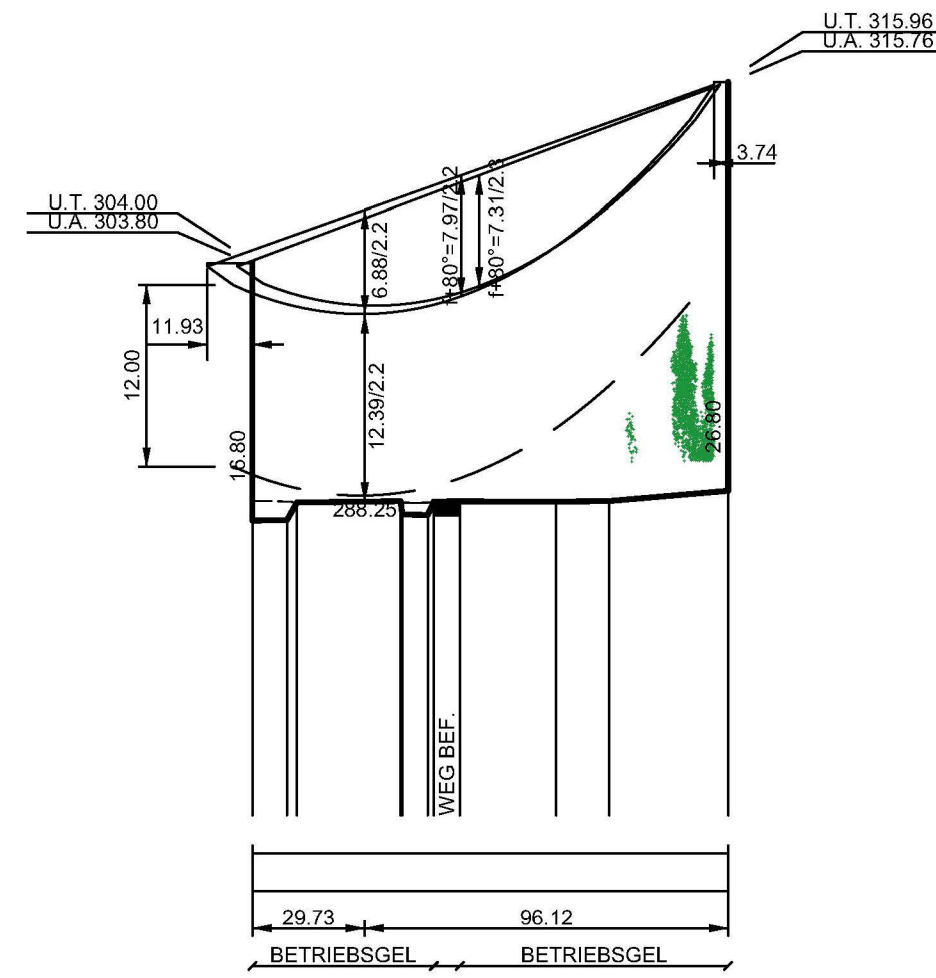
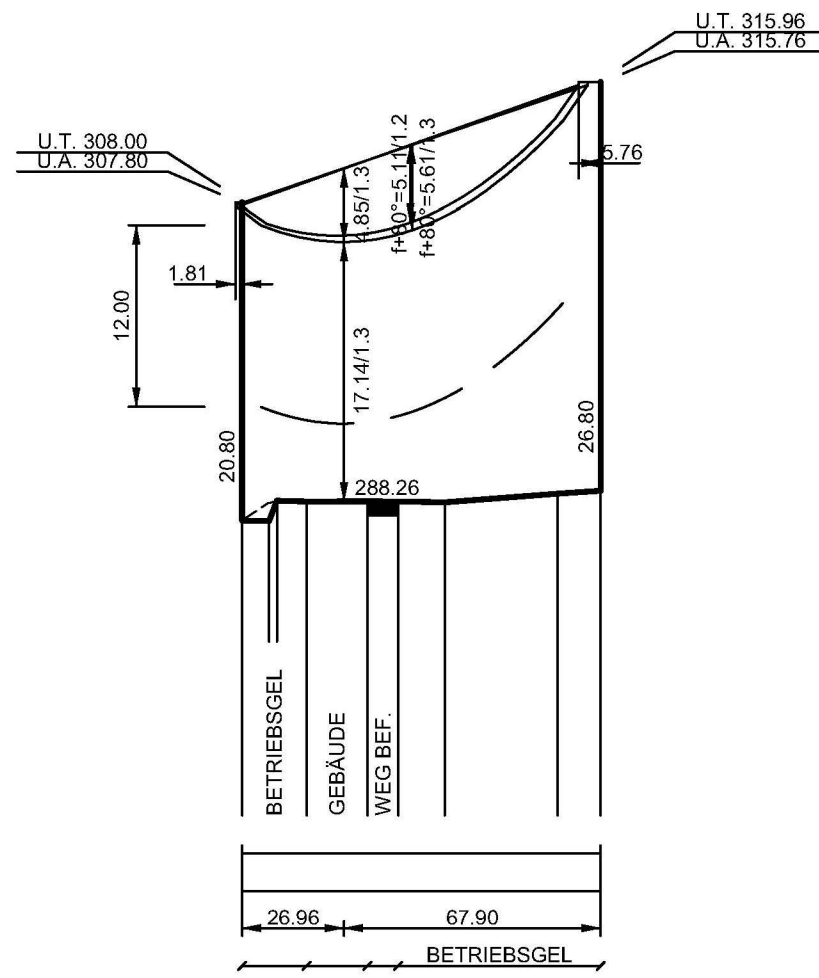
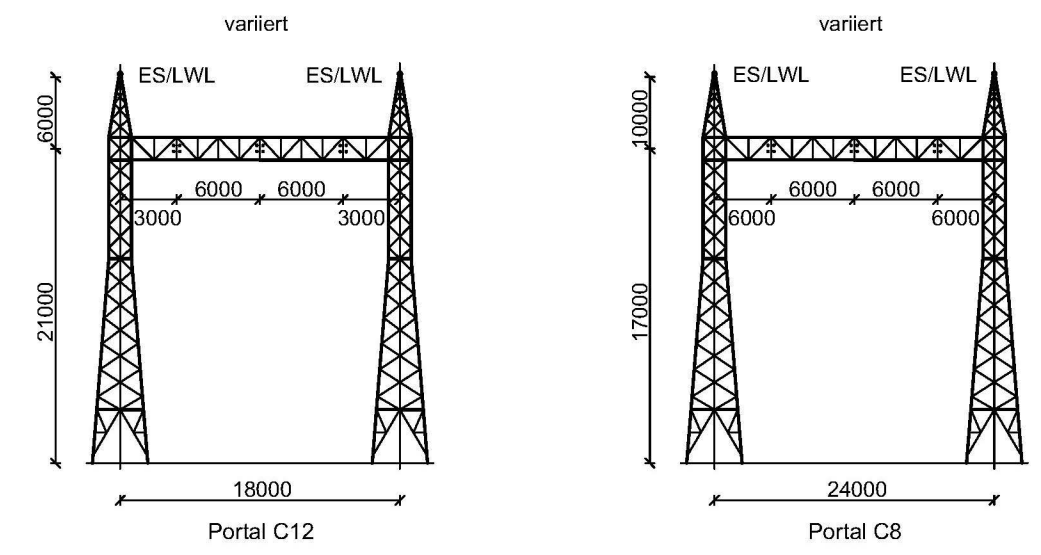
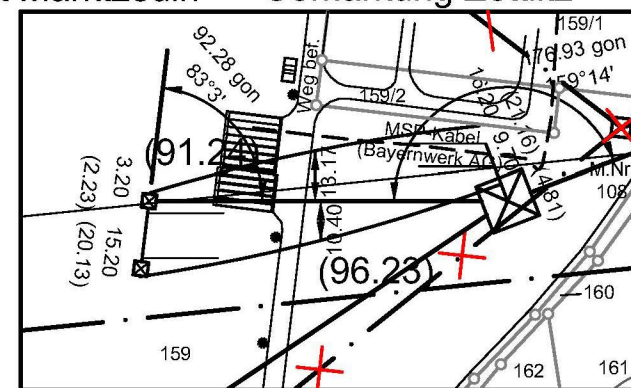

380/110-kV-Leitung
 Mechlenreuth - Redwitz, B112
 (TenneT)
 wird demontiert
 Richtfunkstrecke
 Nr. 508553418 und 508553419
 (Telefonica Germany)

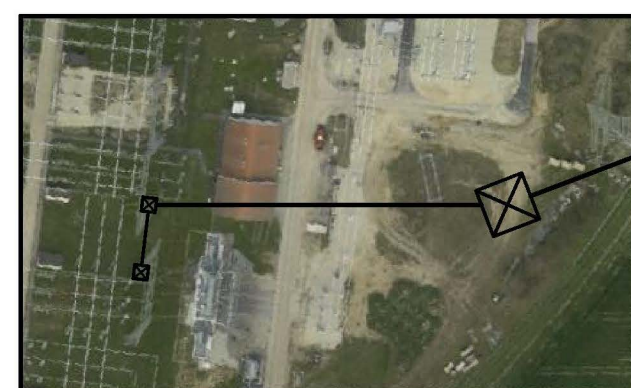

Markt Marktzeuln Gemarkung Zettlitz

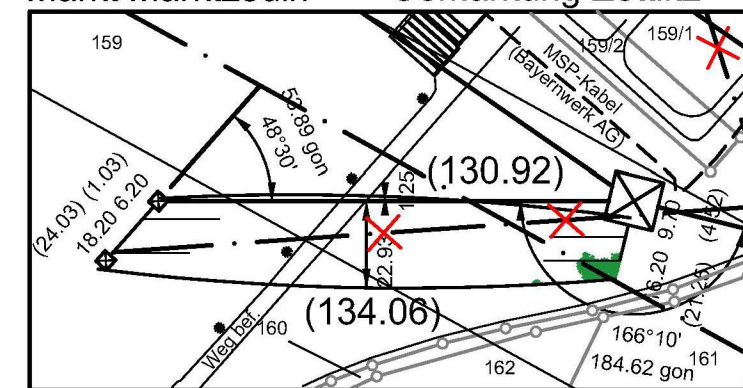

380/110-kV-Leitung
 Mechlenreuth - Redwitz, B112
 (TenneT)
 wird demontiert
 Richtfunkstrecke
 Nr. 508553418 und 508553419
 (Telefonica Germany)



Unterlage 4.2



380/110-kV-Leitung Redwitz - Mechlenreuth Ltg. Nr. B159

LÄNGENPROFIL Portal C12 / C08 - Mast-Nr. 1

2. Deckblatt

DIN VDE-Bestimmung	: 0210/EN 50341/04.16	EIS 2	WIND 1	TEMP.: 80°C
Gestänge	: D-2-D-2015.3			
Beseilung	: 1 x 3 x 4 x 565-AL1/72-ST1A; $\alpha = 10.5 \text{ N/mm}^2$ (Portal C08 - M1)			
Leiterseil	: 1 x 3 x 4 x 565-AL1/72-ST1A; $\alpha = 8.0 \text{ N/mm}^2$ (Portal C12 - M1)			
Erdseil	: 2 x 181-AL3/25-A20SA; dngl. zum Leiterseil bei EDS			
Luftkabel	:			
Ketten	: DA = 7.00m			
Seitliche Überhöhung	: 16.0 m rechts ----- oder links - - - - - aufgenommen			
Datum der Profilaufnahme	: 04/2015			

Planfeststellungsunterlage

Aufgestellt Bayreuth,	17.08.2018	Satzungsgemäß ausgelegen in der Zeit vom
 		bis
Firma Omexom Hochspannung GmbH		Zeit und Ort der Auslegung sind vor Auslegung ortsüblich bekannt gemacht worden
Maßstab: Länge 1:2000 Höhe 1:500		Gemeinde:
Einheit: Meter		Dienstsiegel/Unterschrift
Datum 13.12.2017 26.03.2018		Planfeststellungsbehörde
Name Küter Kühnemund		Planfestgestellt mit Beschluss der Regierung von Oberfranken vom 08.11.2021, Az. 22-3322-5/18 Bayreuth, 08.11.2021
Zustand Gültig		gez. Stadler Regierungsdirektorin
Org.-Einheit		
Blatt 01 / 58		