

41
WA140-57,00
DA
D-2-D
SF

- 435.41 -

42
WA140-57,00
DA
D-2-D
SF

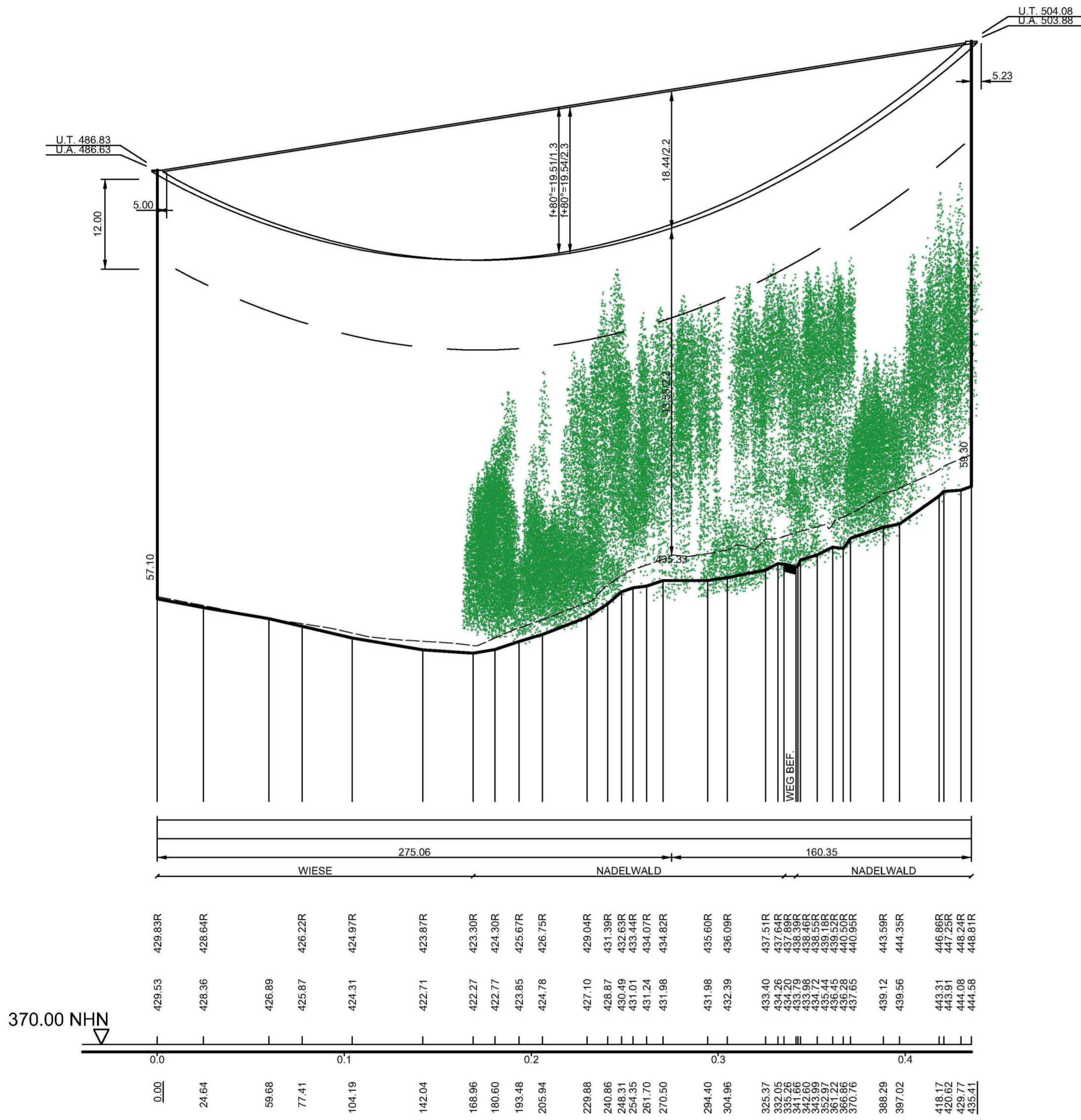

Vegetationspunkte mit Seilabstand < 5.00 m
Vegetationspunkte mit Seilabstand >= 5.00 m

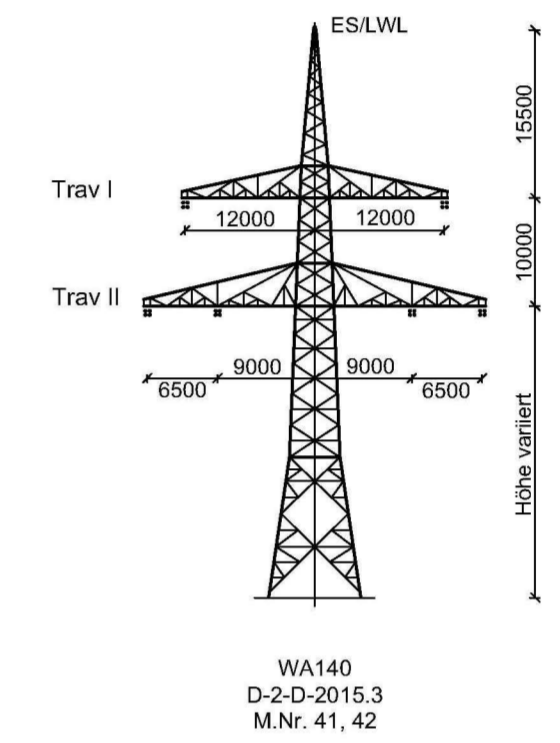

Unterlage 4.2



380/110-kV-Leitung Redwitz - Mechlenreuth Ltg. Nr. B159

LÄNGENPROFIL Mast-Nr. 41 - Mast-Nr. 42

2. Deckblatt

DIN VDE-Bestimmung	: 0210/EN 50341/04.16	EIS 2	WIND 1	TEMP.: 80°C
Gestänge	: D-2-T-2016.2			
Beseilung				
Leiteseil	: 2 x 3 x 4 x 565-AL1/72-ST1A; $\alpha = 46.0$ N/mm ²			
Erdseil	:			
Luftkabel	: 1 x 181-AL3/25-A20SA; $\alpha = 49.70$ N/mm ² ; Vogelschutzarmatur je 25 m			
Ketten	: DA = 7.00m			
Seitliche Überhöhung	: 15.0 m rechts ----- oder links - - - - - aufgenommen			
Datum der Profilaufnahme	: 04/2015			

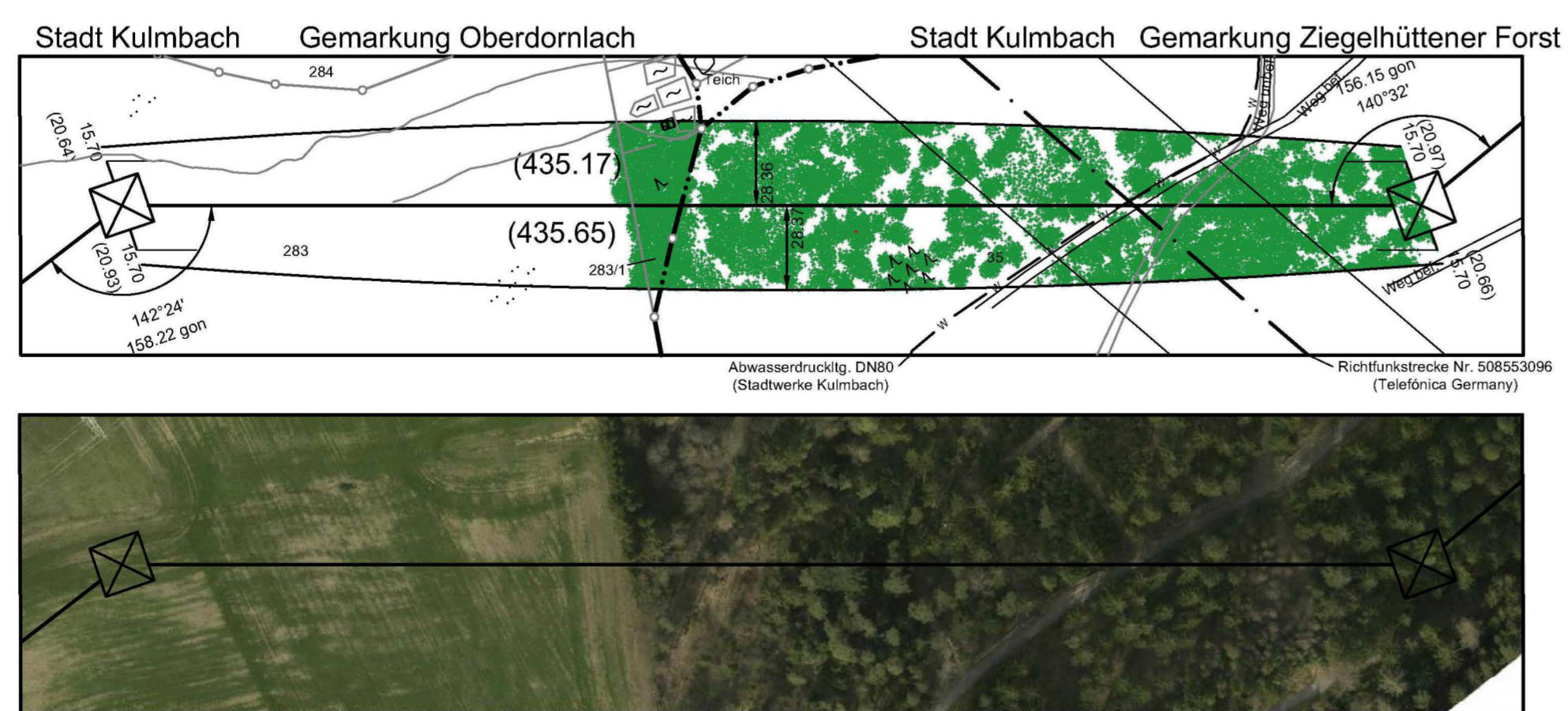

Planfeststellungsunterlage

Aufgestellt Bayreuth, 17.08.2018

Gezeichnet: *i.v. E. K. C. S.* i. A. Mark Sprung

Firma: **Omexom** Hochspannung GmbH
Maßstab: Länge 1:2000, Höhe 1:500
Einheit: Meter

Dienststelle/Unterschrift: _____

Planfeststellungsbehörde: _____

Planfestgestellt mit Beschluss der Regierung von Oberfranken vom 08.11.2021, Az. 22-3322-5/18 Bayreuth, 08.11.2021

gez. Stadler
Regierungsdirektorin

Blatt: 18 / 58

Quelle: Geobasisdaten © Bayerische Vermessungsverwaltung