

Vegetationspunkte mit Seilabstand < 5.00 m
 Vegetationspunkte mit Seilabstand >= 5.00 m

55
WA160-27,00
DA
D-2-D
SF

- 329.46 -

56
WA140-33,00
DA
D-2-D
SF

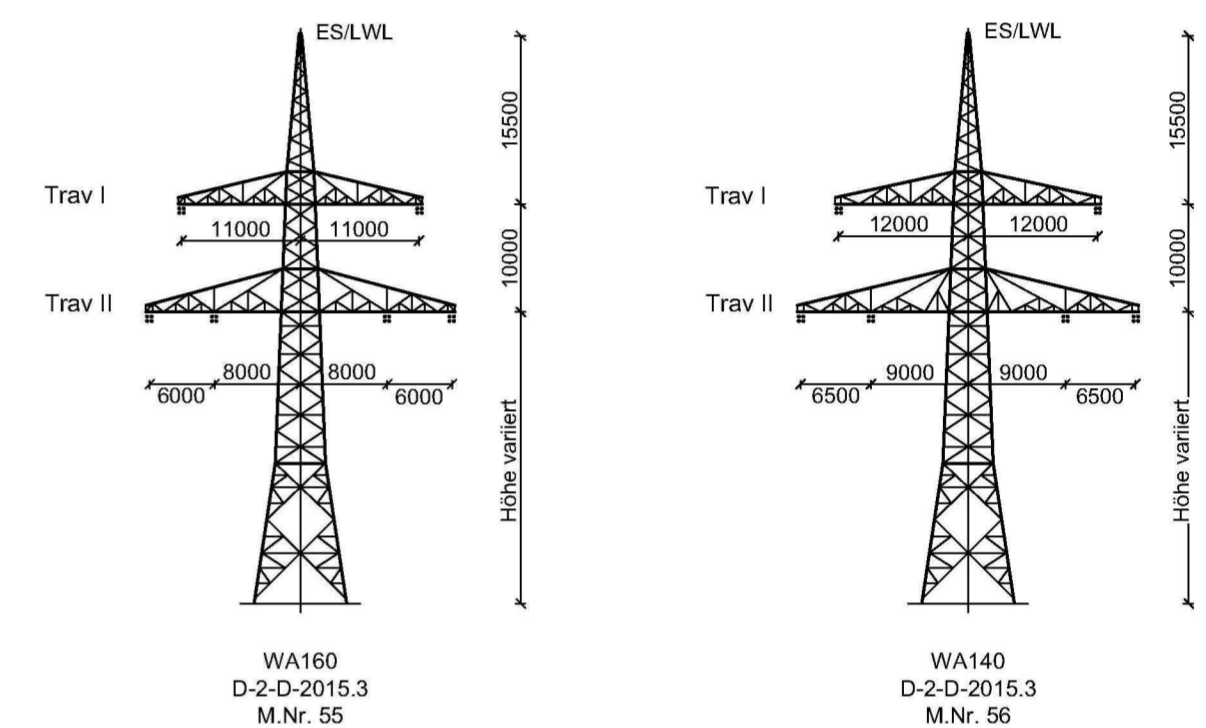
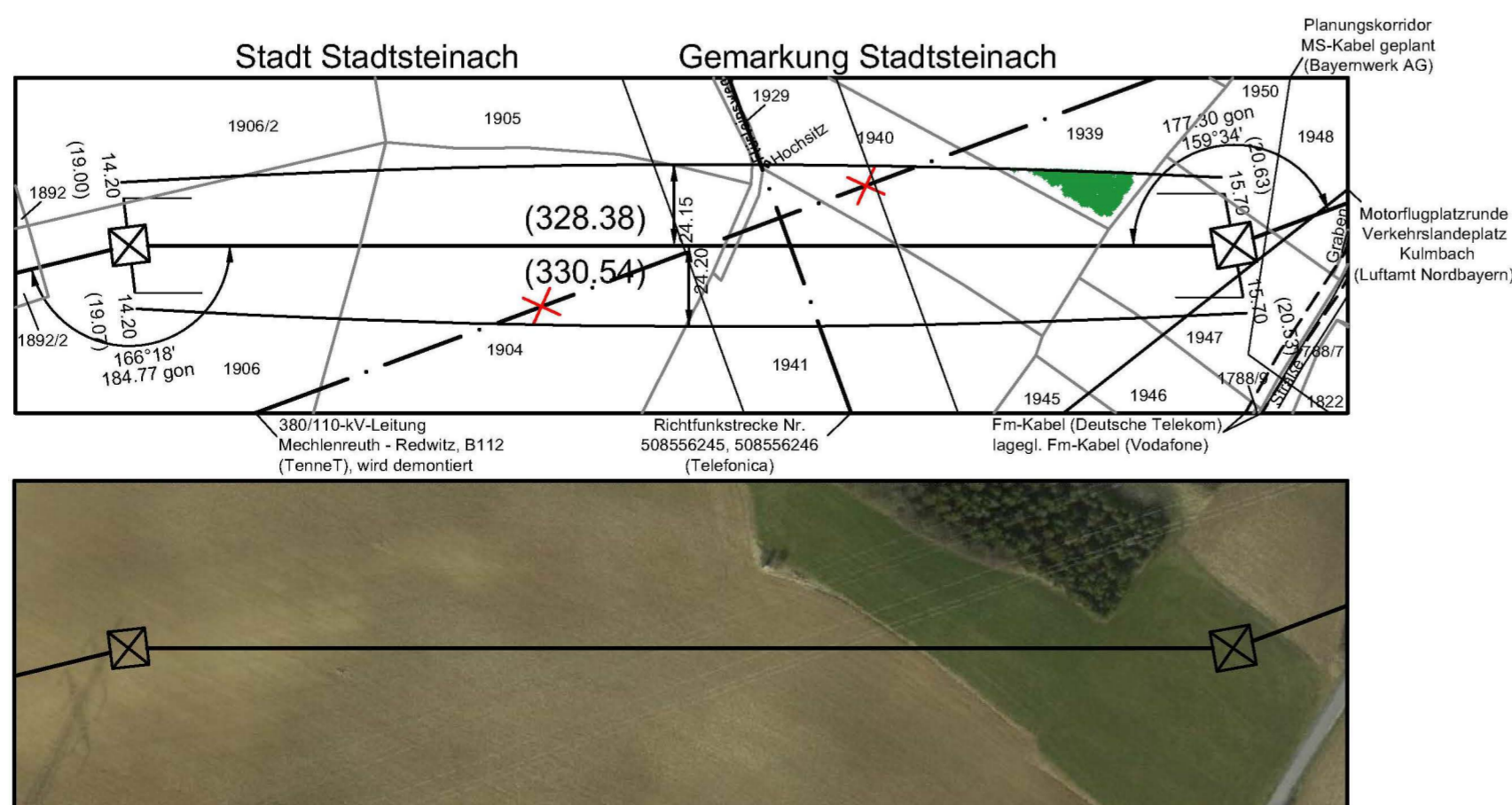
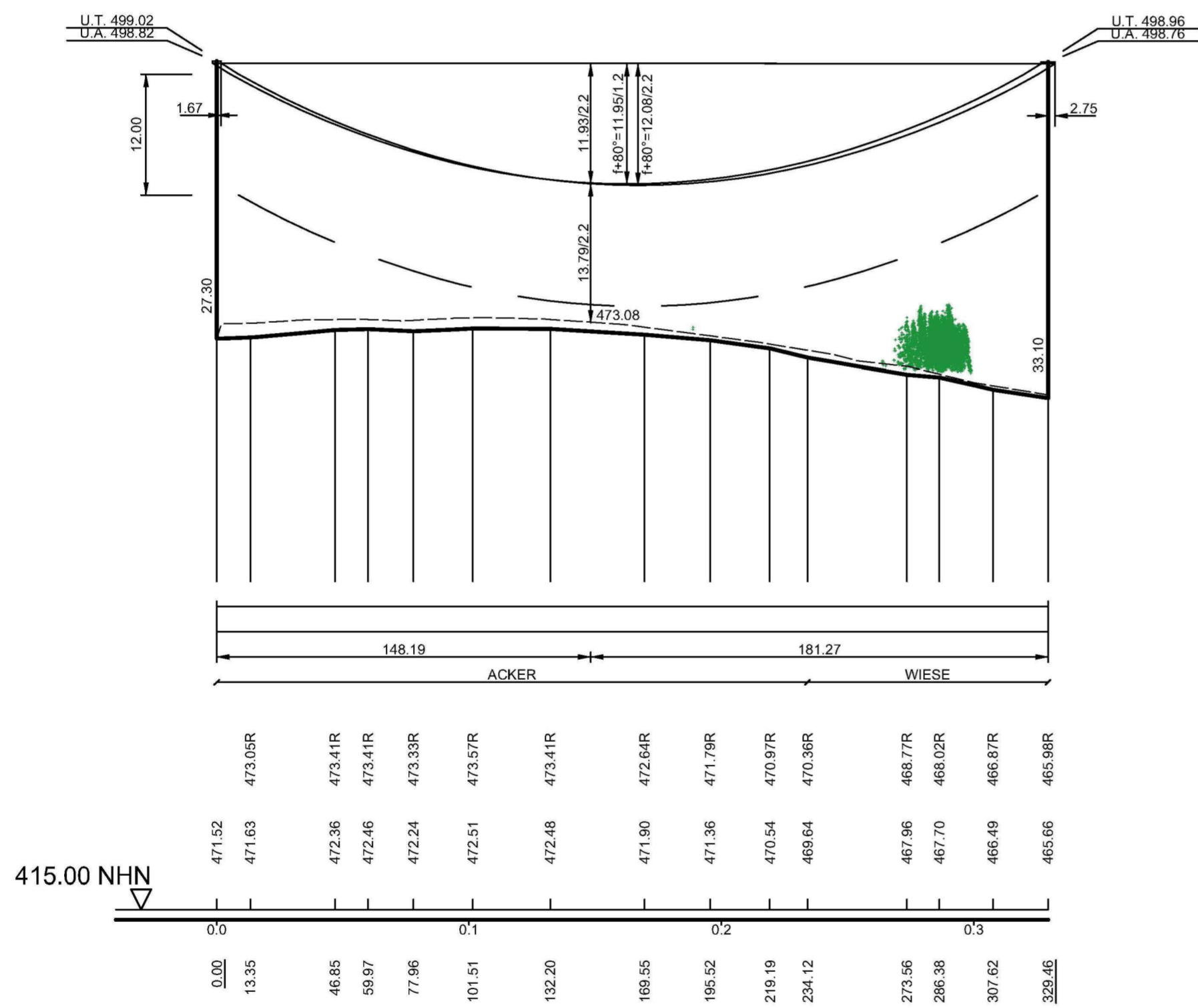

Unterlage 4.2



380/110-kV-Leitung Redwitz - Mechlenreuth Ltg. Nr. B159

LÄNGENPROFIL Mast-Nr. 55 - Mast-Nr. 56

2. Deckblatt

DIN VDE-Bestimmung	: 0210/EN 50341/04.16 EIS 2 WIND 1	TEMP.: 80°C
Gestänge	: D-2-D-2015.3	
Beseilung		
Leiteseil	: 2 x 3 x 4 x 565-AL1/72-ST1A; $\alpha = 46.0 \text{ N/mm}^2$	
Erdseil	: -	
Luftkabel	: 1 x 181-AL3/25-A20SA; $\alpha = 49.70 \text{ N/mm}^2$; Vogelschutzarmatur je 25 m	
Ketten	: DA = 7.00m	
Seitliche Überhöhung	: 15.5 m rechts ----- oder links - - - - - aufgenommen	
Datum der Profilaufnahme	: 04/2015	

Planfeststellungsunterlage		Satzungsgemäß ausgelegen in der Zeit vom bis	
Aufgestellt Bayreuth,		Zeit und Ort der Auslegung sind vor Auslegung ortsüblich bekannt gemacht worden	
Firma Omexom Hochspannung GmbH		Gemeinde:	
Maßstab: Länge 1:2000 Höhe 1:500		Einheit: Meter	
Datum: 13.12.2017		Name: Küter	
Gepr.: 26.03.2018		Name: Kühnemund	
Zustand: -		Gültig: -	
Org.-Einheit: -		-	
A 2 Deckblatt 13.11.20 OHS		Blatt: 24 / 58	
Zust. Änderung Datum Name		Blatt: 24 / 58	
Planfestgestellt mit Beschluss der Regierung von Oberfranken vom 08.11.2021, Az. 22-3322-5/18 Bayreuth, 08.11.2021		geZ. Stadler Regierungsdirektorin	

