

111A(B159)
WE/WAdiff/WA100-17,00
DA-110kV
A-2-D
Sondermast

- 319.16 -

111
WA140WAZ-27,00
ES
DA-4-DE
Sondermast 110-kV WE120

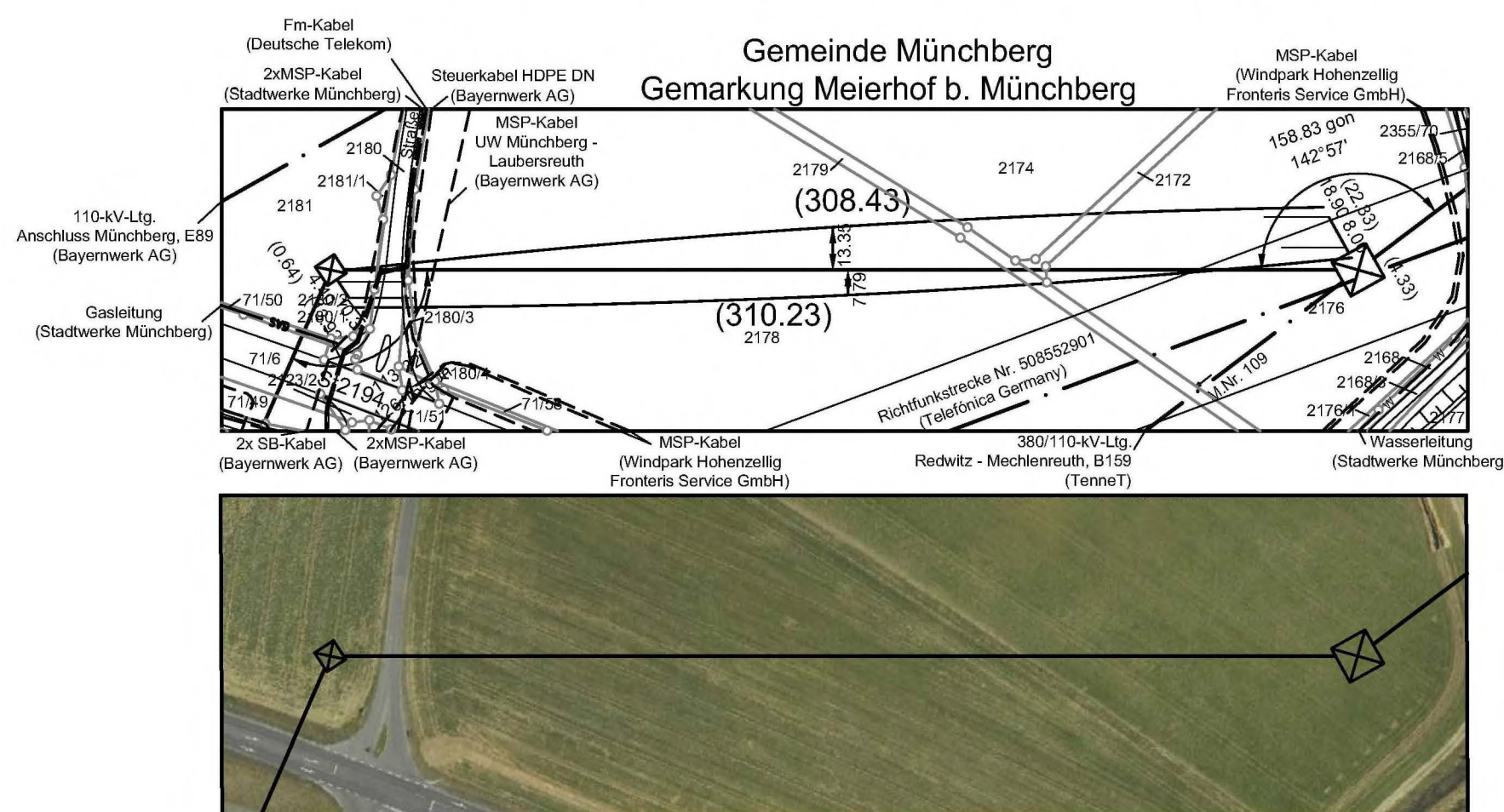
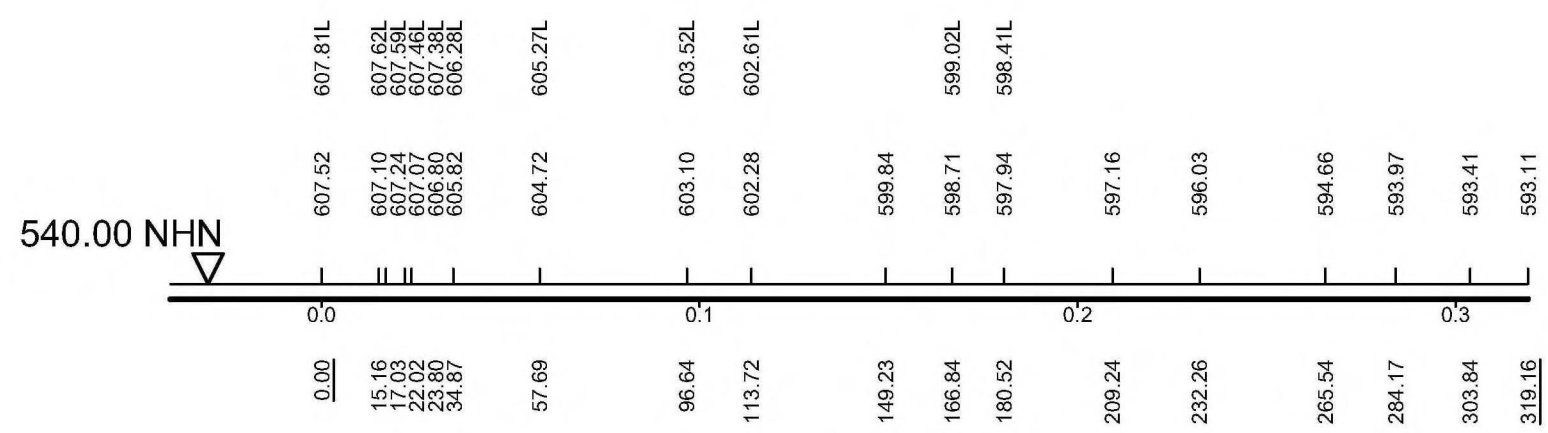
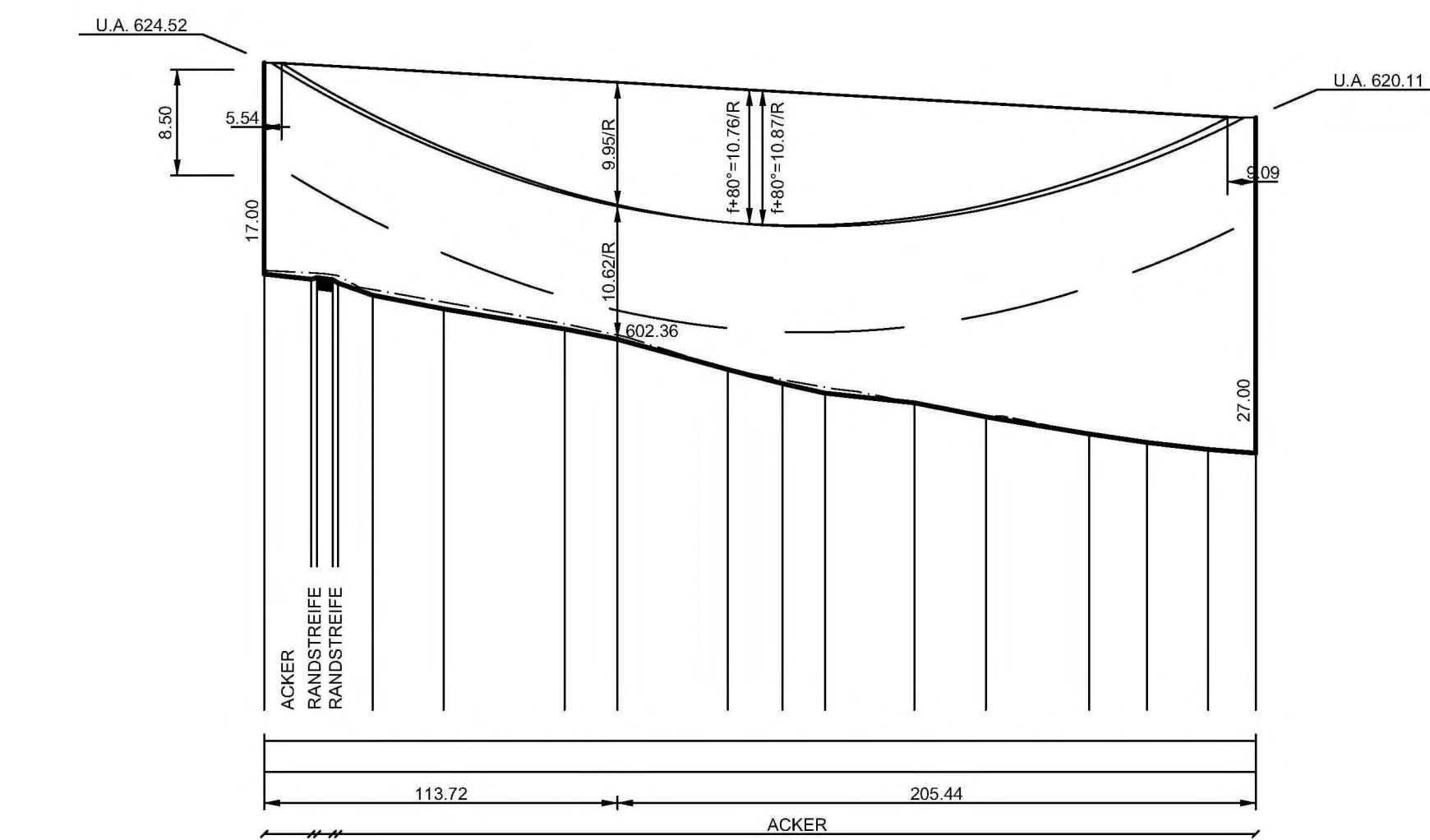

Vegetationspunkte mit Seilabstand < 3.50 m
Vegetationspunkte mit Seilabstand >= 3.50 m

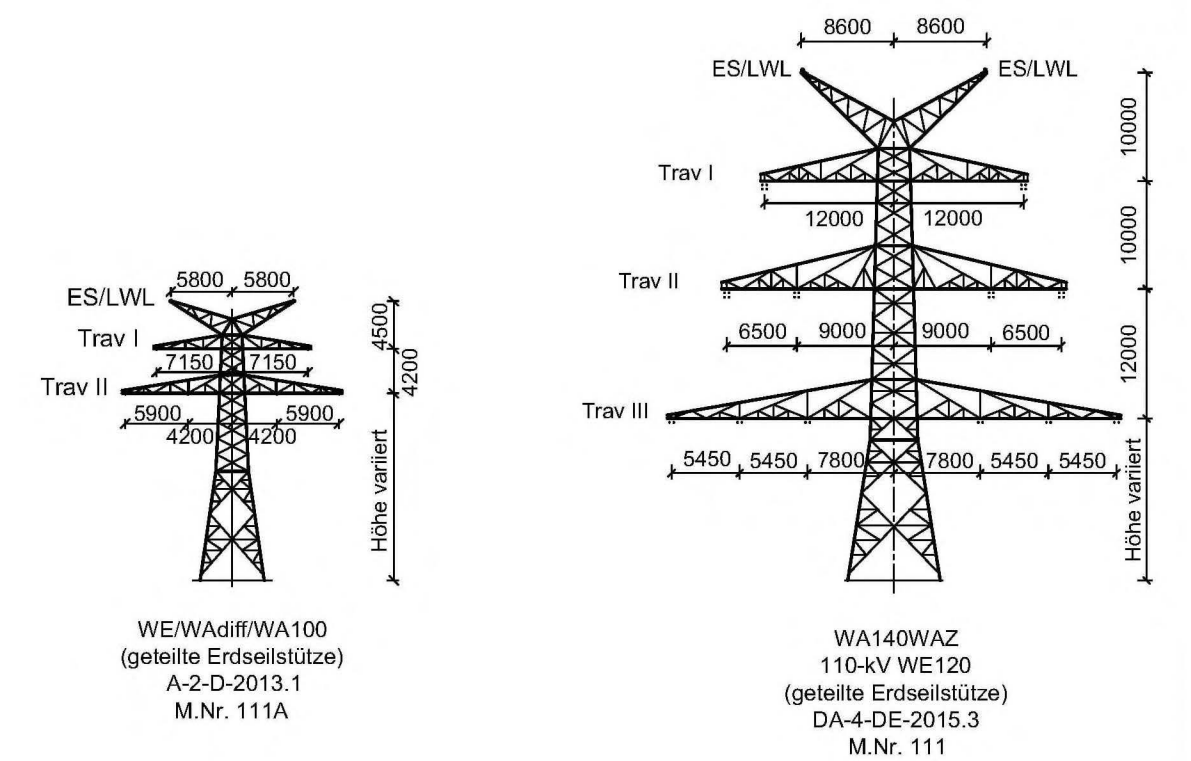

Unterlage 4.2



110-kV-Leitung Münchenberg - Mechlenreuth Ltg. Nr. B159

LÄNGENPROFIL Mast-Nr. 111A - Mast-Nr. 111

2. Deckblatt

DIN VDE-Bestimmung	: 0210/EN 50341/04.16 EIS 2 WIND 1	TEMP.: 80°C
Gestänge	: A-2-D-2013.1; DA-4-DE-2015.3	
Beseilung		
Leiterseil	: 1 x 3 x 2 x 565-AL1/72-ST1A; $\sigma_r = 46.0 \text{ N/mm}^2$ (vertikal)	
Erdseil	: 1 x 97-AL1/56-ST1A; dhgl. zum Leiterseil bei EDS	
Luftkabel	: 1 x 92-AL3/49-A20SA; dhgl. zum Leiterseil bei EDS	
Ketten	: DA = 3.50m	
Seitliche Überhöhung	: 16.0 m rechts ----- oder links - - - - - aufgenommen	
Datum der Profilaufnahme	: 04/2015	

Planfeststellungsunterlage

Aufgestellt Bayreuth, 17.08.2018		Satzungsgemäß ausgelegen in der Zeit vom bis	
Zeit und Ort der Auslegung sind vor Auslegung ortsüblich bekannt gemacht worden		Gemeinde:	
Firma Omexom Hochspannung GmbH		Maßstab: Länge 1:2000 Höhe 1:500	Einheit: Meter
Datum 13.12.2017 26.03.2018		Name Küter Kühnemund	
Zustand Gültig		-	
Org.-Einheit		-	
A 2. Deckblatt		Blatt: 50B / 58	
Zust. Änderung Datum Name		Blatt: 50B / 58	
Planfestgestellt mit Beschluss der Regierung von Oberfranken vom 08.11.2021, Az. 22-3322-5/18 Bayreuth, 08.11.2021		gez. Stadler Regierungsdirektorin	

