

112
WA140-33,00
DA-110kV
DA-4-DE
SF

- 463.00 -

113
T2-56,00
DH-110kV
DA-4-DE
SF

- 404.85 -

114
WA140-57,00
DA-110kV
DA-4-DE
SF

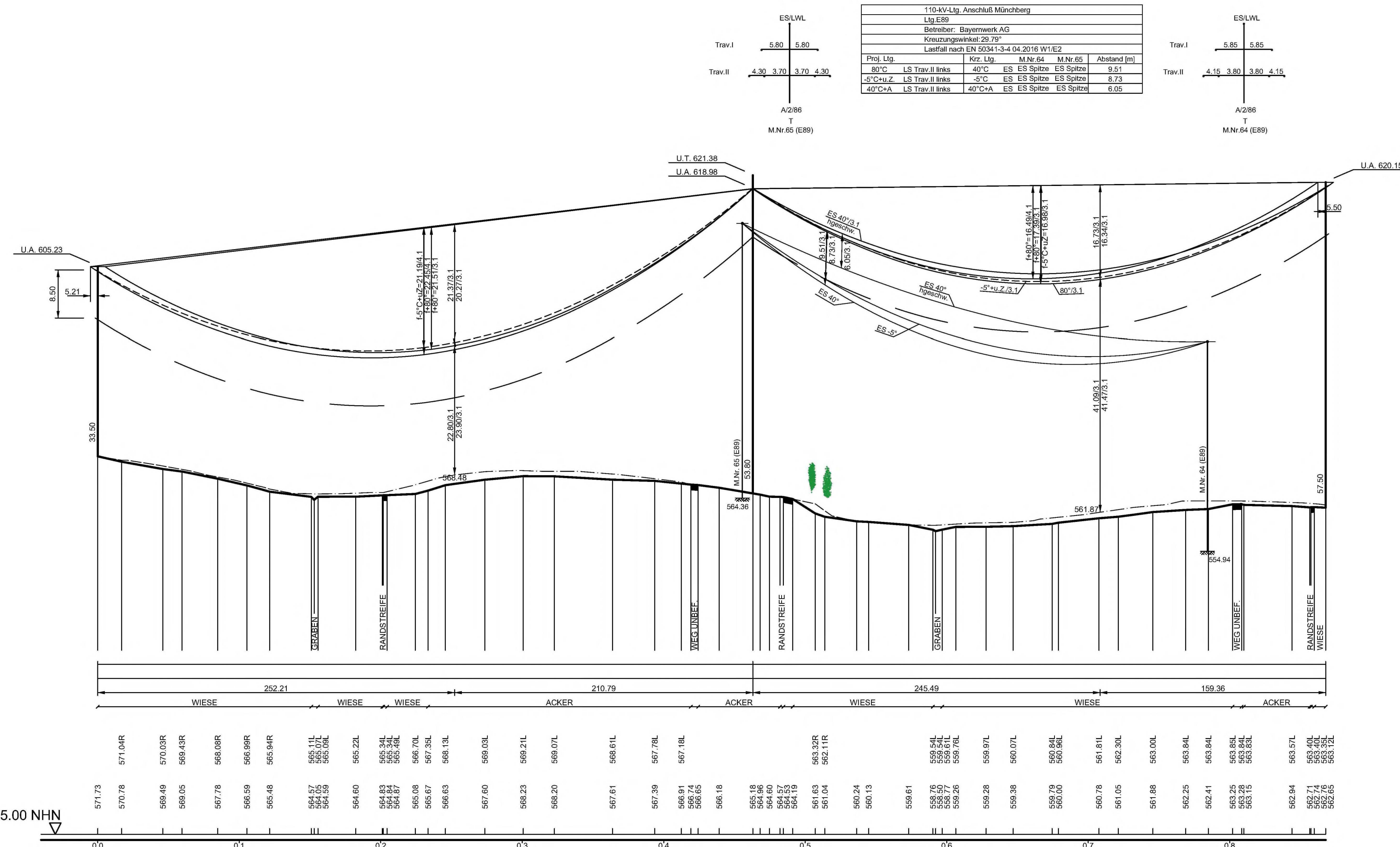

Vegetationspunkte mit Seilabstand < 3.50 m
Vegetationspunkte mit Seilabstand >= 3.50 m

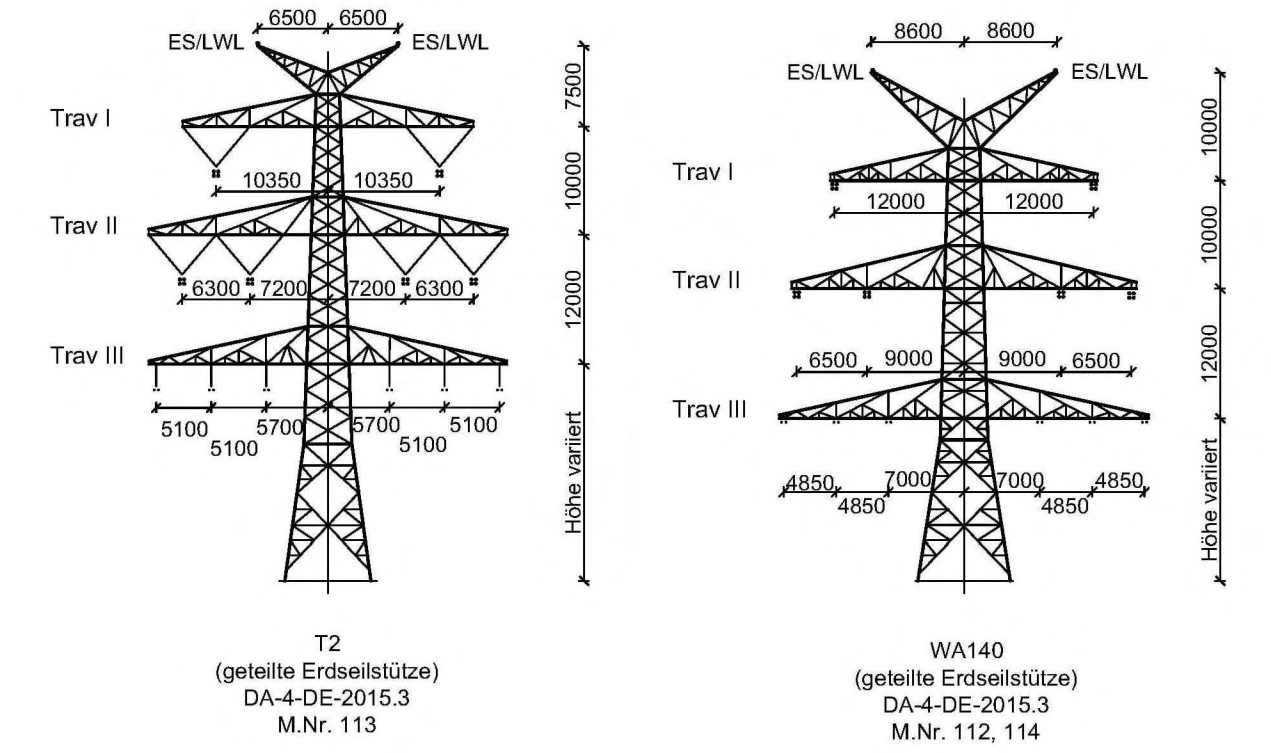

Unterlage 4.2



380/110-kV-Leitung
Redwitz - Mechlenreuth
Ltg. Nr. B159

LÄNGENPROFIL
Mast-Nr. 112 - Mast-Nr. 114

2. Deckblatt

DIN VDE-Bestimmung	: 0210/EN 50341/04.16 EIS 2 WIND 1	TEMP.: 80°C
Gestänge	: DA-4-DE-2015.3	
Beseilung	: 2 x 3 x 4 x 565-AL1/72-ST1A; $\alpha = 46.0 \text{ N/mm}^2$ (380-kV)	
Leiterseil	: 2 x 3 x 2 x 565-AL1/72-ST1A; $\alpha = 46.0 \text{ N/mm}^2$ (110-kV) horizontal	
Erdseil	: 1 x 184-AL1/30-ST1A; dhgl. zum Leiterseil bei EDS	
Luftkabel	: 1 x 181-AL3/25-A20SA; dhgl. zum Leiterseil bei EDS	
Ketten	: DA = 7.00m, VK = 4.70m (380-kV); DA = 3.50m, DH = 2.40m (110-kV)	
Seitliche Überhöhung	: 16.5 m rechts oder links aufgenommen	
Datum der Profilaufnahme	: 04/2015	

Planfeststellungsunterlage

Aufgestellt Bayreuth,	17.08.2018	Satzungsgemäß ausgelegt in der Zeit von ... bis ...
i.V. E. ... i.A. ...		Zeit und Ort der Auslegung sind vor Auslegung ortsüblich bekannt gemacht worden
Firma Omexom Hochspannung GmbH	Maßstab: Länge 1:2000 Höhe 1:500	Einheit: Meter
Datum 13.12.2017 Küter		Planfeststellungsbehörde
Gepr. 26.03.2018 Kühnemann		
Zustand Gültig		Planfestgestellt mit Beschluss der Regierung von Oberfranken vom 08.11.2021, Az. 22-3322-5/18 Bayreuth, 08.11.2021
Org.-Einheit		
Tennet		gez. Stadler Regierungsdirektorin
A 2. Deckblatt	02.10.20 OHS	Blatt: 51B / 58

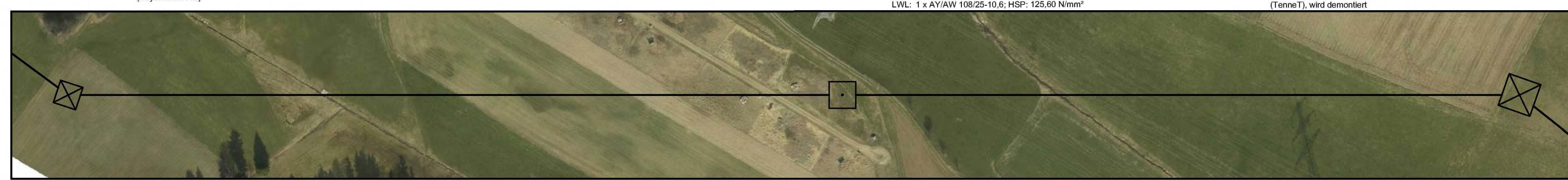
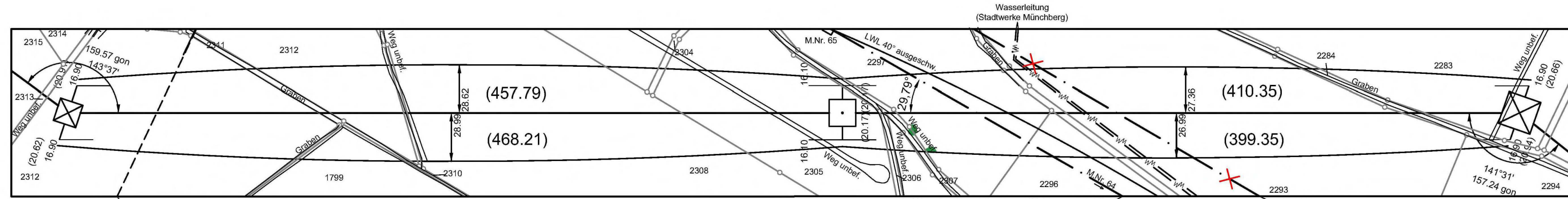

Quelle: Geobasisdaten © Bayerische Vermessungsverwaltung