

Vegetationspunkte mit Seilabstand < 3.50 m
 Vegetationspunkte mit Seilabstand >= 3.50 m

Portal E11/links
 110-kV-Portal
 DA-110kV - 75.54 -
 1(B159A)
 WE/WAdiff140WA140-24,00
 DA-110kV
 A-2-E
 ES/LWL auf Spitze

Portal E13/rechts
 110-kV-Portal
 DA-110kV - 77.37 -
 1(B159A)
 WE/WAdiff140WA140-24,00
 DA-110kV
 A-2-E
 ES/LWL auf Spitze

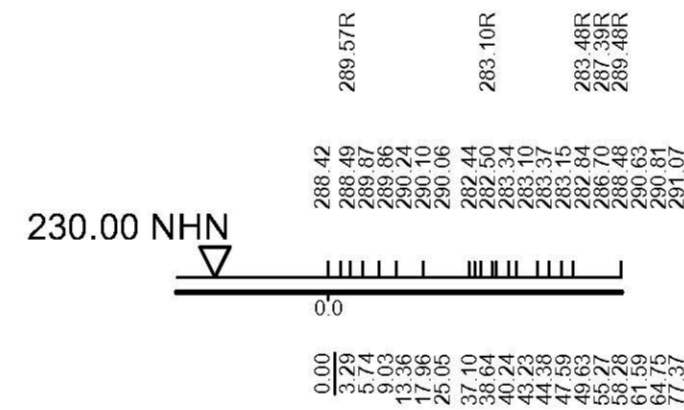
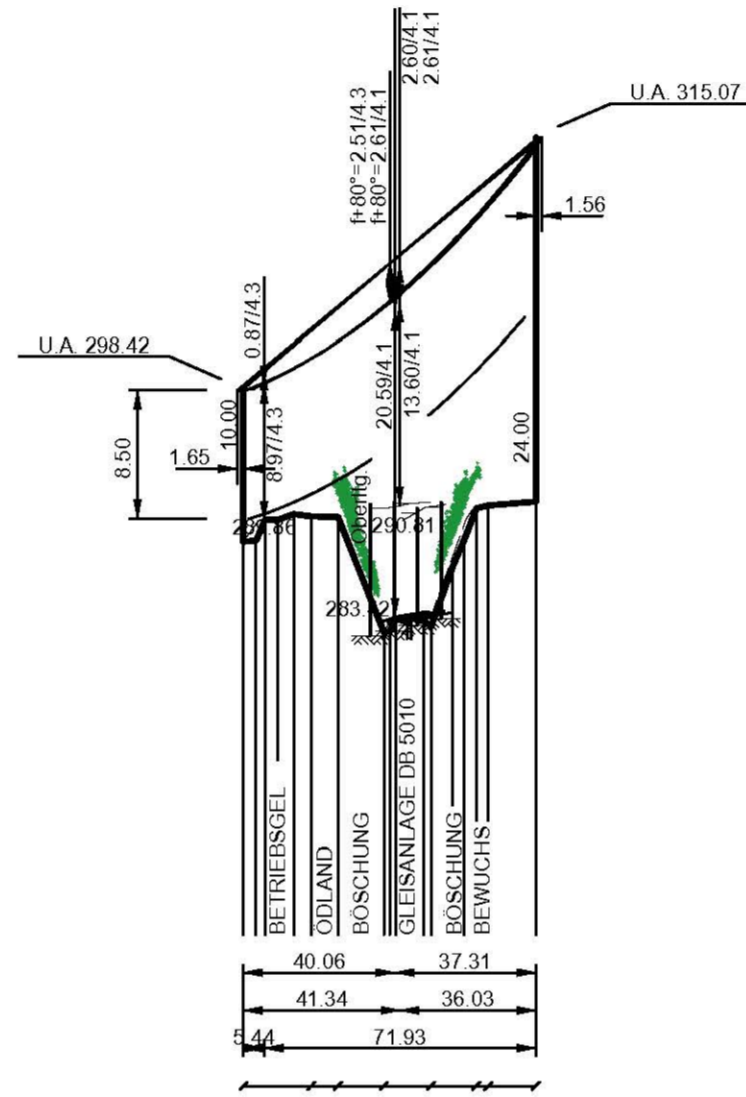
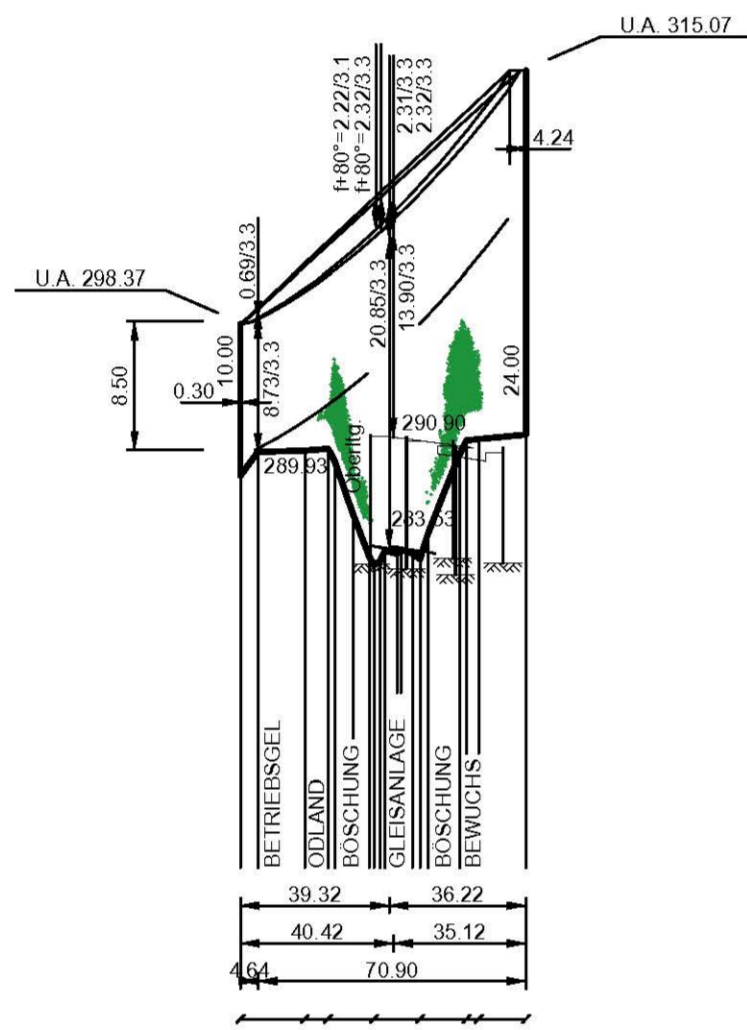

Gemeinde / Gemarkung
 Redwitz a. d. Rodach (Deutsche Bahn AG)

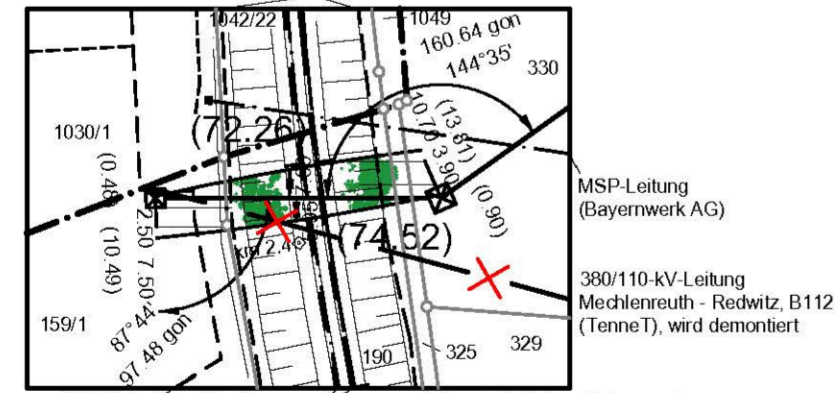

Markt Marktzeuln
 Gemarkung Zettlitz



Gemeinde / Gemarkung
 Redwitz a. d. Rodach (Deutsche Bahn AG)

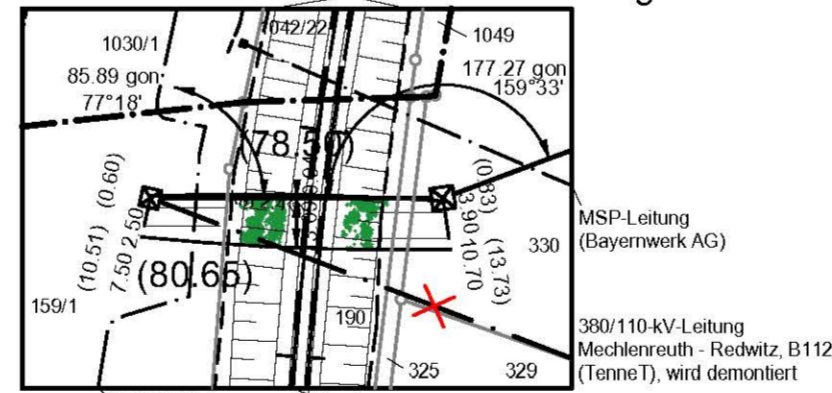

Markt Marktzeuln
 Gemarkung Zettlitz

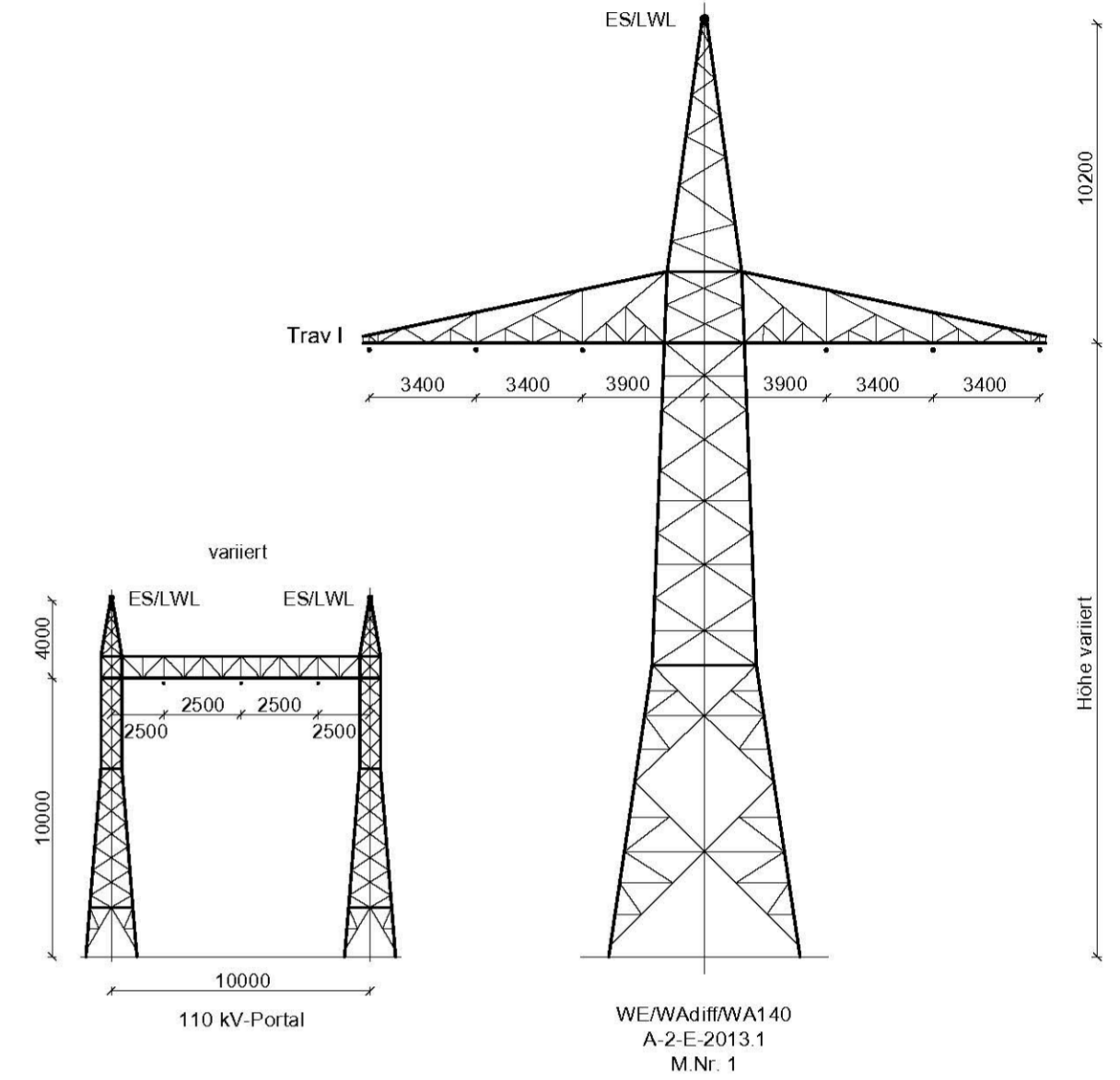
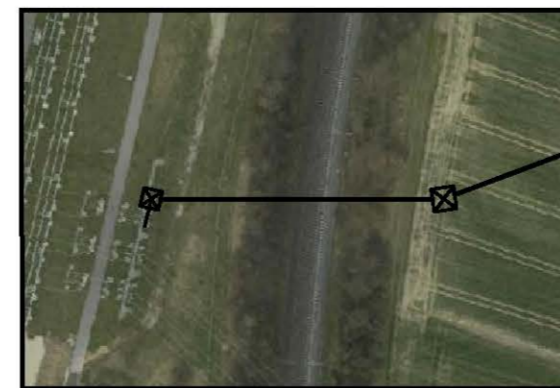

Unterlage 4.3



110-kV-Leitung Einführung Redwitz Ltg. Nr. B159A

LÄNGENPROFIL Portal E11 / E13 - Mast-Nr. 1

2. Deckblatt

DIN VDE-Bestimmung	: 0210/EN 50341/3.02	EIS 2	WIND 1	TEMP.: 80°C
Gestänge	: A-2-E-2013.1			
Beseilung	: 1 x 3 x 1 x 565-AL1/72-ST1A; $\sigma_s = 15.0 \text{ N/mm}^2$			
Leiteseil	: 1 x 264-AL3/34-ST1A; dhgl. zum Leiteseil bei EDS (linkes Portal)			
Erdseil	: 1 x 261-AL3/25-A20SA; dhgl. zum Leiteseil bei EDS (rechtes Portal)			
Luftkabel	: DA = 3.50m			
Ketten	: 11.0 m rechts ----- oder links - - - - - aufgenommen			
Seitliche Überhöhung	: Datum der Profilaufnahme : 04/2015			

Planfeststellungsunterlage

Aufgestellt Bayreuth, ..17.08.2018..		Satzungsgemäß ausgelegt in der Zeit vom	
Zeit und Ort der Auslegung sind vor Auslegung ortsüblich bekannt gemacht worden		bis	
Gemeinde:		Zeit und Ort der Auslegung sind vor Auslegung ortsüblich bekannt gemacht worden	
Firma Omexom Hochspannung GmbH		Maßstab: Länge 1:2000 Höhe 1:500	
Einheit: Meter		Datum 13.12.2017 26.03.2018	
Name Küster Kühnemund Gültig		Name Kühnemund Gültig	
Blatt 1 / 2		Planfeststellungsbehörde Planfestgestellt mit Beschluss der Regierung von Oberfranken vom 08.11.2021, Az. 22-3322-5/18 Bayreuth, 08.11.2021	
Blatt 1 / 2		gez. Stadler Regierungsdirektorin	

