

79(B159) 40AN
 WA120WAZ-27,00-19,00 WE/WAdiff/WA100-21,00
 ES - 238.22 - DA-110kV
 DA-4-DE A-2-D
 SF / 110-kV-WE120 SF

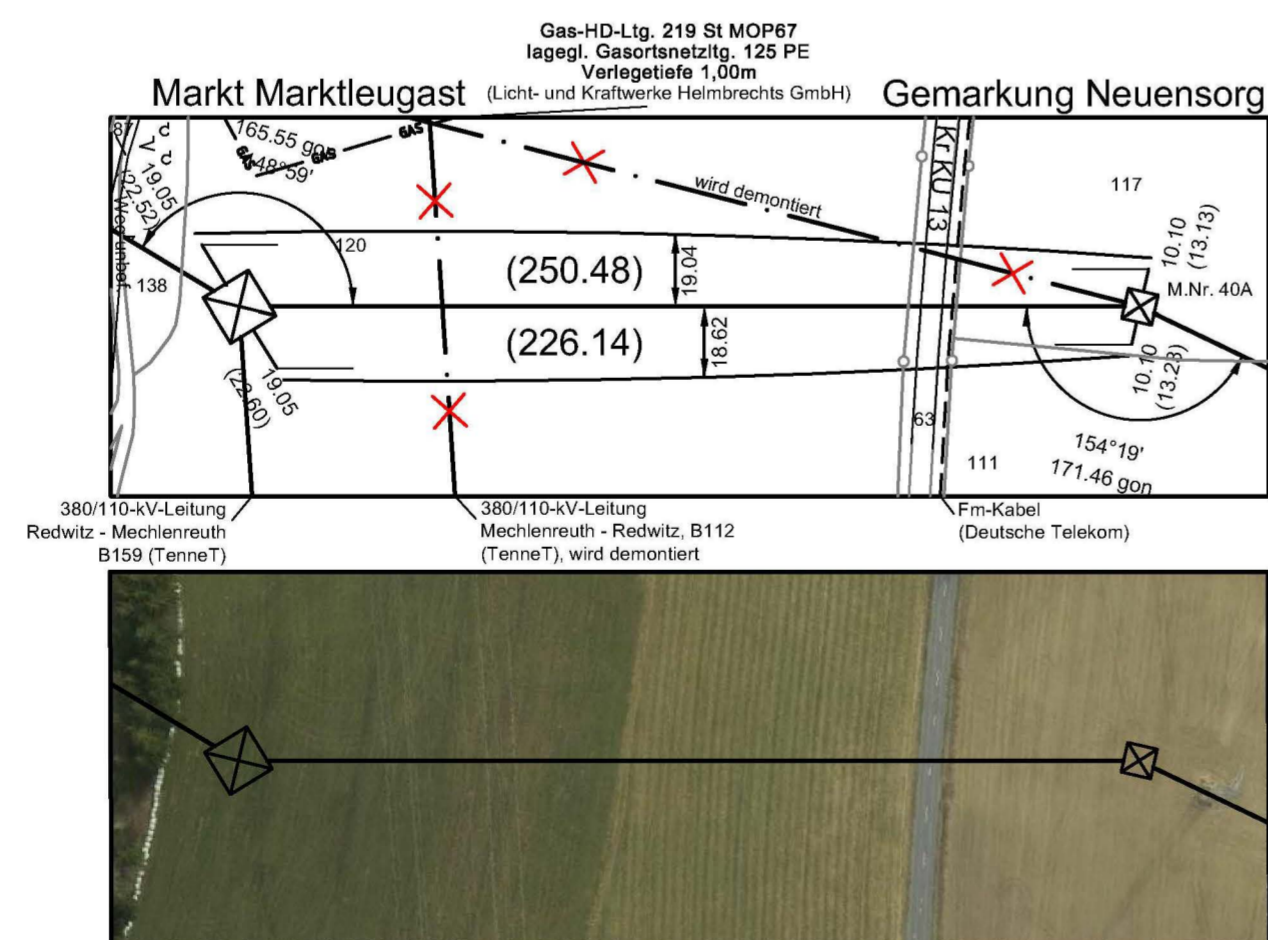

Vegetationspunkte mit Seilabstand < 3.50 m
 Vegetationspunkte mit Seilabstand >= 3.50 m

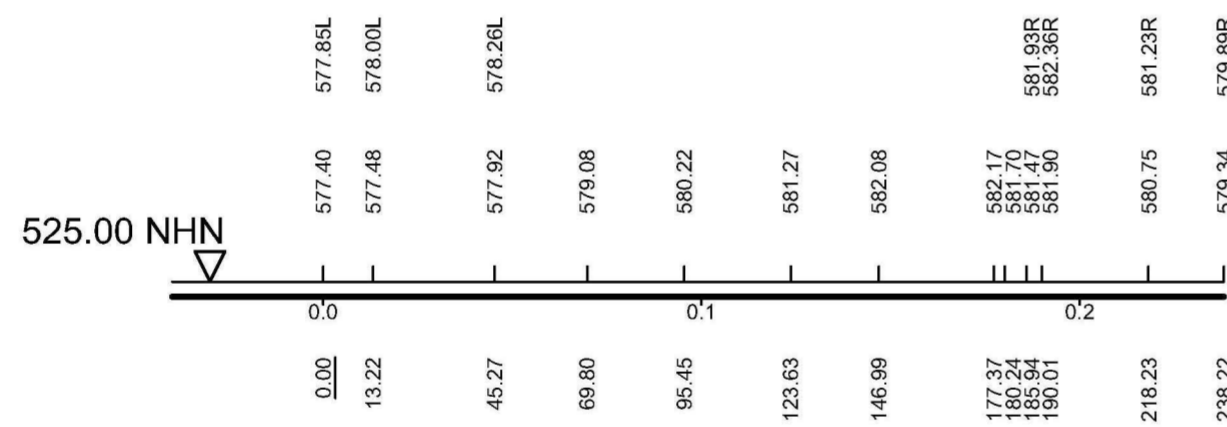
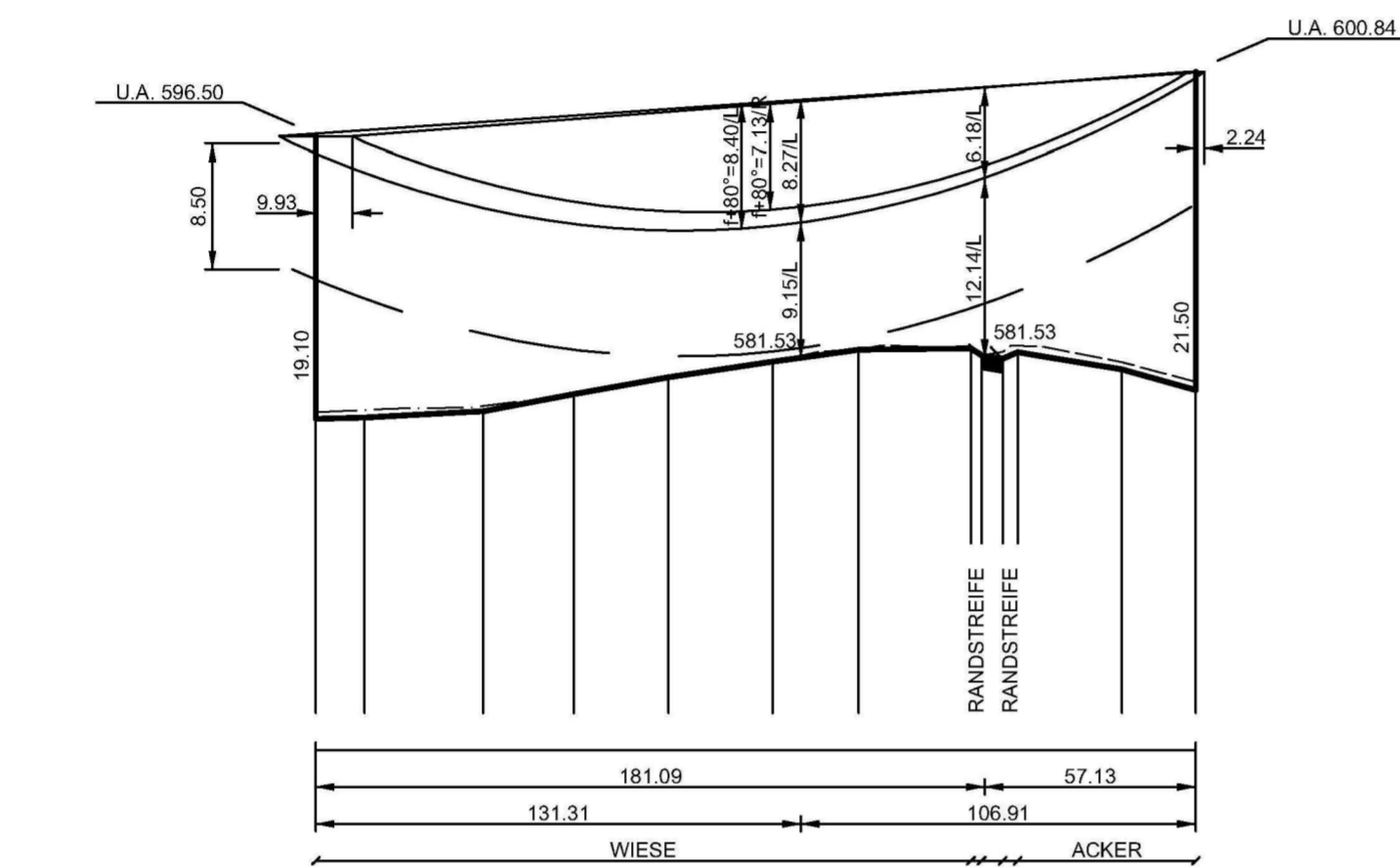
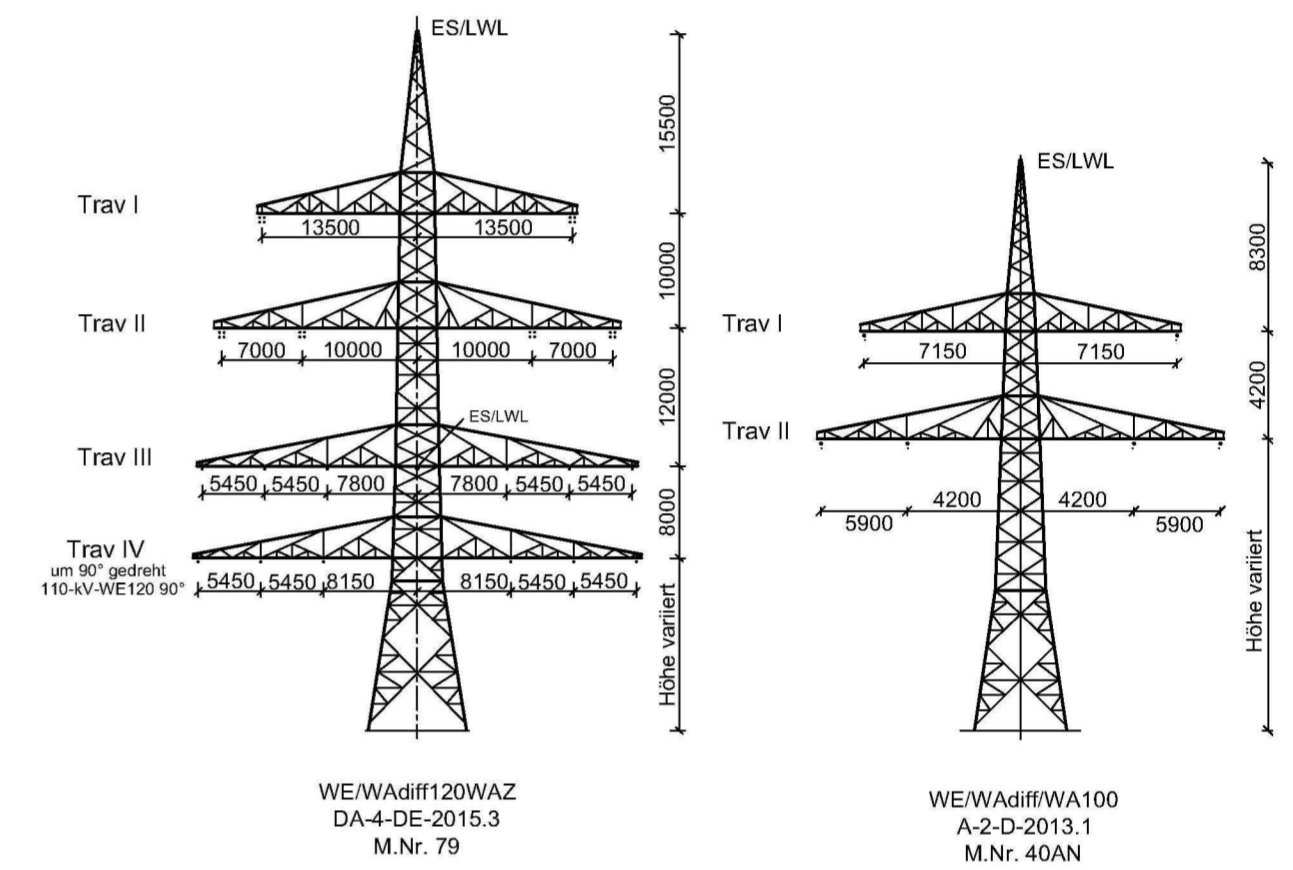

Unterlage 4.6



110-kV-Leitung Anschluss Marktlegast Ltg. Nr. E74A

LÄNGENPROFIL Mast-Nr. 79(B159) - Mast-Nr. 40AN

2. Deckblatt

DIN VDE-Bestimmung	: 0210/EN 50341/04.16 EIS 2 WIND 1	TEMP.: 80°C
Gestänge	: DA-4-DE-2015.3 ; A-2-D-2013.1	
Beseilung		
Leiterseil	: 2 x 3 x 1 x 565-AL1/72-ST1A; $\sigma = 46,0 \text{ N/mm}^2$	
Erdseil	: -	
Luftkabel	: 1 x 261-AL3/25-A20SA-26,0 ; dhgl. zum Leiterseil bei EDS	
Ketten	: DA = 3.50m	
Seitliche Überhöhung	: 16.5 m rechts ----- oder links - - - - - aufgenommen	
Datum der Profilaufnahme	: 04/2015	

Planfeststellungsunterlage		Satzungsgemäß ausgelegen in der Zeit vom bis	
Aufgestellt Bayreuth,		Zeit und Ort der Auslegung sind vor Auslegung ortsüblich bekannt gemacht worden	
Firma Omexom Hochspannung GmbH		Gemeinde:	
Maßstab: Länge 1:2000 Höhe 1:500		Einheit: Meter	
Datum: 13.12.2017		Name: Küter	
Gepr.: 26.03.2018		Kühnemund	
Zustand: -		Gültig	
Org.-Einheit: -		-	
A 2 Deckblatt 13.11.20 OHS		Planfestgestellt mit Beschluss der Regierung von Oberfranken vom 08.11.2021, Az. 22-3322-5/18 Bayreuth, 08.11.2021	
Zust. Änderung Datum Name Blatt: 1/2		gez. Stadler Regierungsdirektorin	

