

Anlage 2**Geologische Karte i. M. 1 : 25 000**

Planfestgestellt mit Beschluss der Regierung
von Oberfranken vom 08.11.2021,
Az. 22-3322-5/18
Bayreuth, 08.11.2021

gez.
Stadler
Regierungsdirektorin

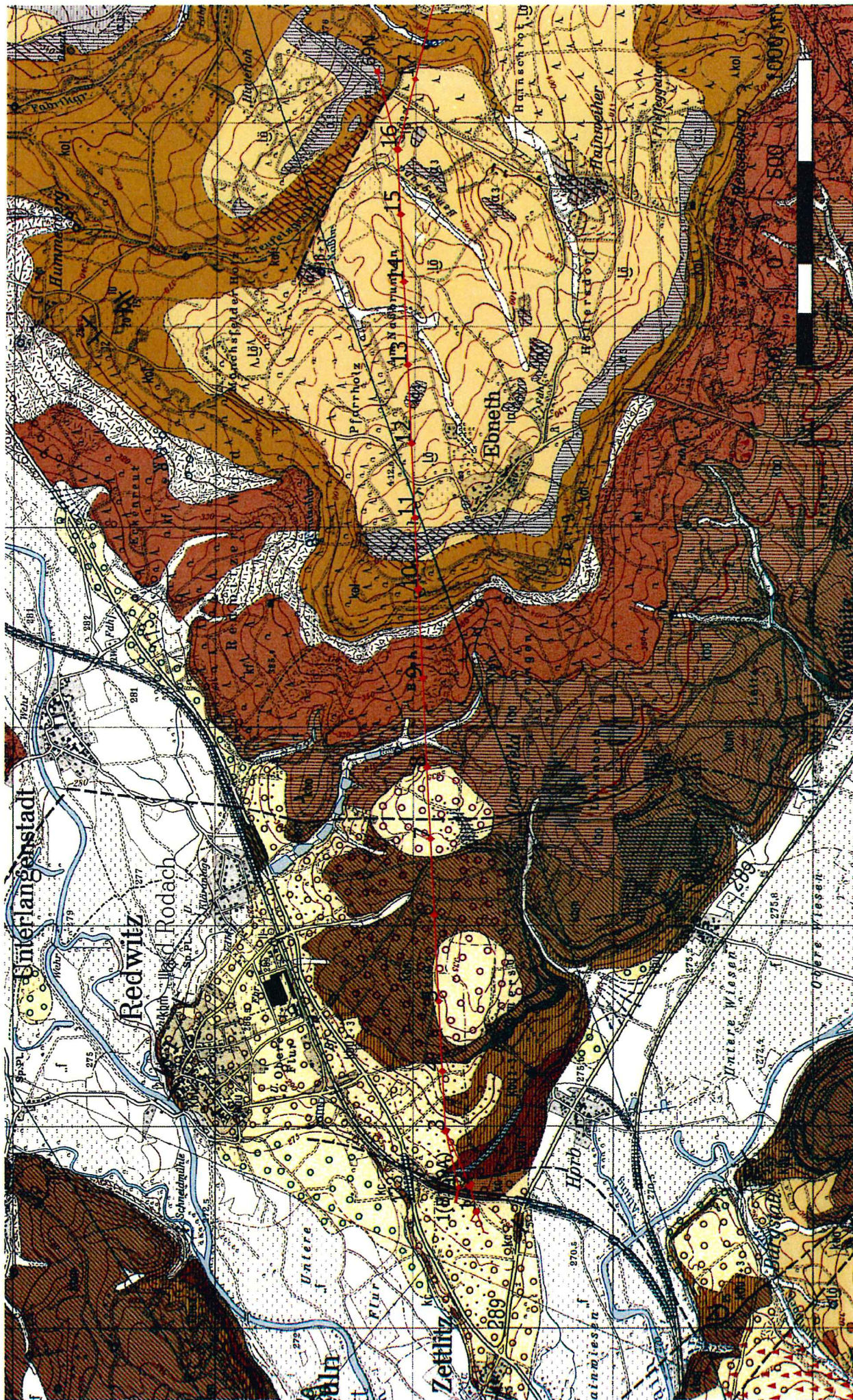



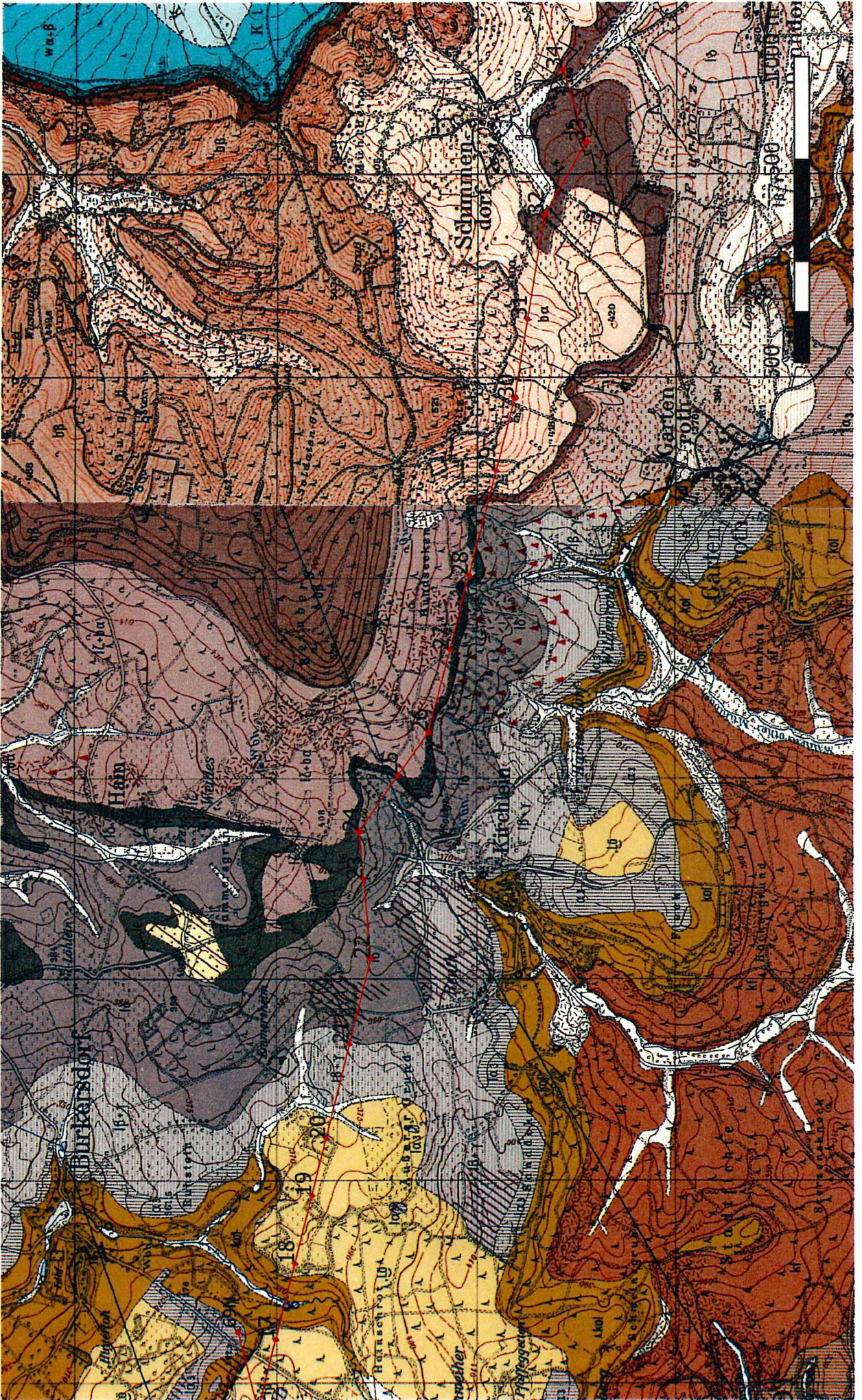

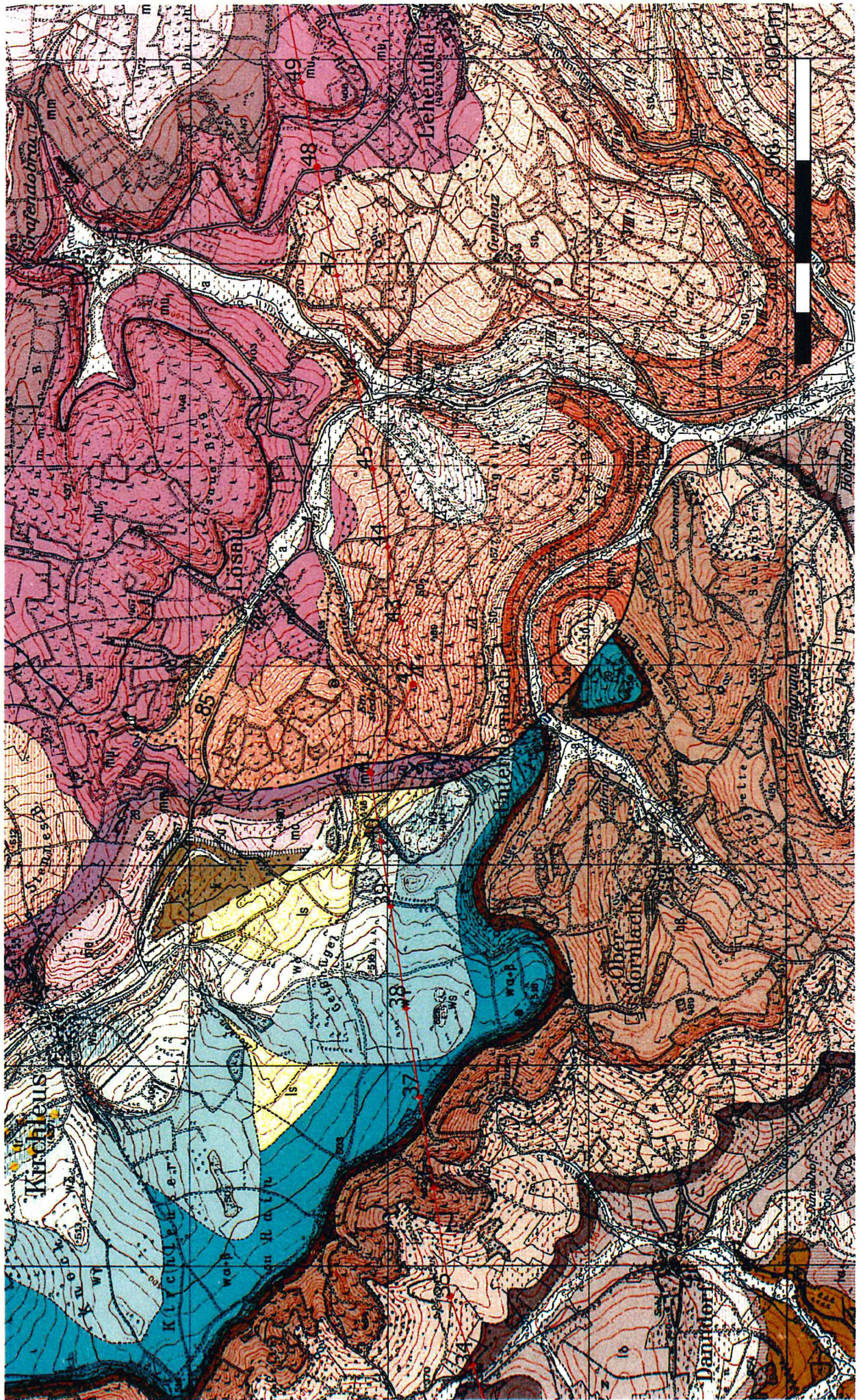





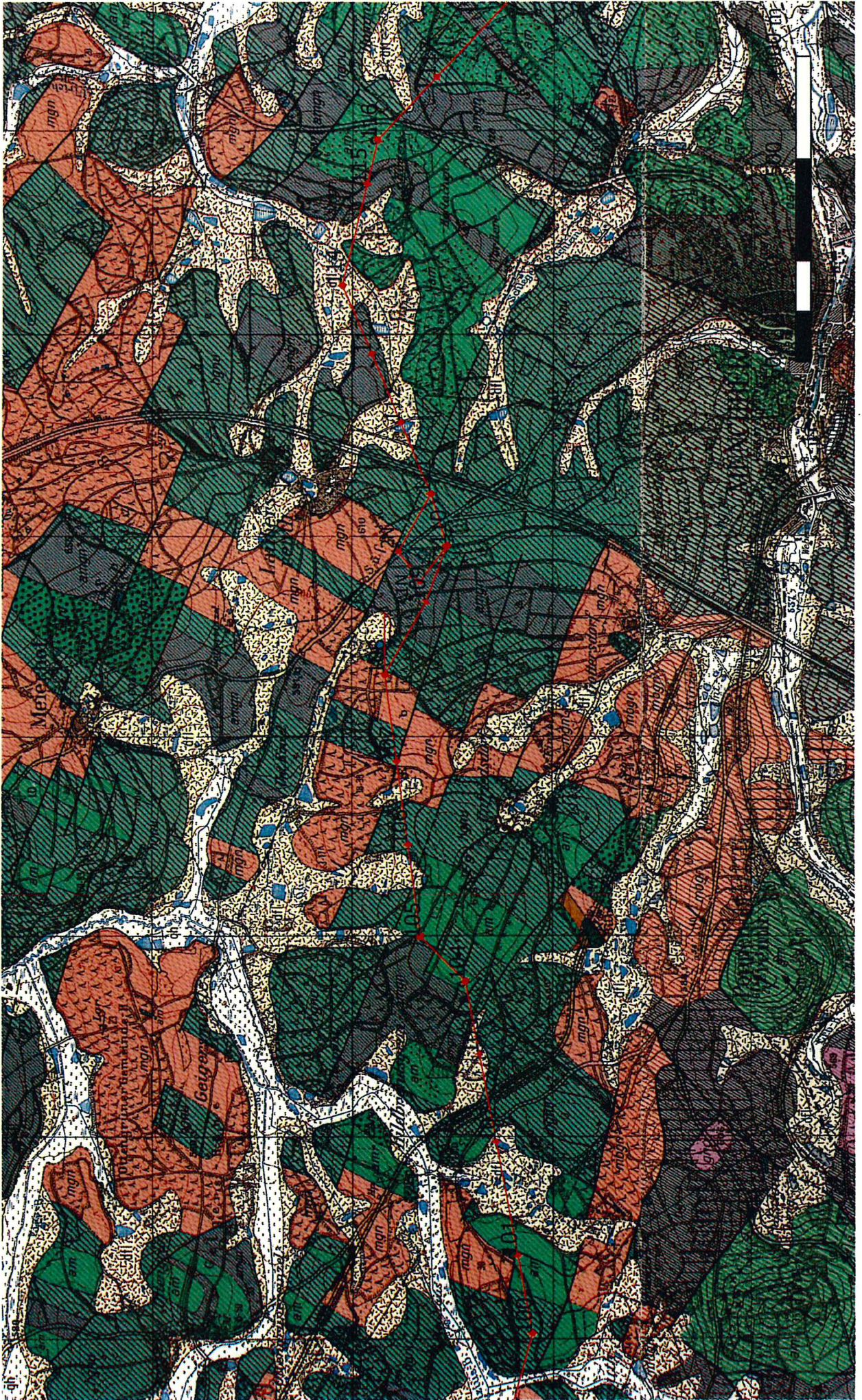



500 0 500 1000 m

